



LATIN AMERICA

RIO CARNIVAL 2027

— CULTURE. NATURE. ADVENTURE. MEMORIES FOR LIFE. —





Rio Carnival 2027

สนุกเหนือระดับที่รีโอ 2027

Latin America: Rio Carnival 2027 25 วัน 21 คืน

เปิดประสบการณ์การเดินทางสู่ลาตินอเมริกา ดินแดนแห่งสีสัน วัฒนธรรม และความมหัศจรรย์ของธรรมชาติที่ยิ่งใหญ่ที่สุดแห่งหนึ่งของโลก ไฮไลต์พิเศษกับ Rio Carnival 2027 เทศกาลคาร์นิวัลที่ยิ่งใหญ่และมีชื่อเสียงที่สุดในโลก ณ นครรีโอ เด จาเนโร ชมขบวนพาเหรดแซมบ้าสุดอลังการที่เต็มไปด้วยพลัง ความสนุกสนาน และสีสันอันน่าตื่นตาตื่นใจ

ตื่นตากับความงดงามของ Iguazu Falls หนึ่งในน้ำตกที่ยิ่งใหญ่ที่สุดของโลก สัมผัสความลึกลับของ Easter Island ดินแดนแห่งรูปปั้นโมอายอันเลื่องชื่อ ก่อนออกเดินทางสู่ Machu Picchu มรดกโลกแห่งอารยธรรมอินคาที่ซ่อนตัวอยู่ท่ามกลางขุนเขาแอนดีส

ปิดท้ายด้วยความมหัศจรรย์ของธรรมชาติ ณ Perito Moreno Glacier ธารน้ำแข็งอันยิ่งใหญ่แห่งปาตาโกเนีย และ Salar de Uyuni กระจกธรรมชาติที่สะท้อนท้องฟ้าจนดูราวกับอยู่บนอีกโลกหนึ่ง

การเดินทางครั้งนี้คือการผสมผสานระหว่างวัฒนธรรม ประวัติศาสตร์ และธรรมชาติอันน่าทึ่งของลาตินอเมริกา ที่จะสร้างความทรงจำอันน่าประทับใจไม่รู้ลืมตลอดการเดินทาง





วันหยุดที่ดีที่ 11 กุมภาพันธ์ 2027 สนามบินสุวรรณภูมิ (ประเทศไทย)

- 23.00 น. | พร้อมคณะที่สนามบินสุวรรณภูมิ อาคารผู้โดยสารระหว่างประเทศเคาน์เตอร์ T สายการบิน เอมิเรตส์ แอร์ไลน์ เจ้าหน้าที่คอยอำนวยความสะดวกในเรื่องสัมภาระและการเช็คอิน

วันศุกร์ที่ 12 กุมภาพันธ์ 2027 กรุงเทพ - ดูไบ - รีโอเดอจาเนโร (บราซิล)

- 02.40 น. | สายการบินเอมิเรตส์ แอร์ไลน์ ออกเดินทางสู่นครดูไบ โดยเที่ยวบินที่ **EK 377** (Airbus A380-800)
- 06.00 น. | ถึงท่าอากาศยาน นครดูไบ (สหรัฐอเมริกาแอร์เอมิเรตส์) รอเปลี่ยนเที่ยวบิน ใช้เวลาบิน 6 ชั่วโมงครึ่ง
- 08.05 น. | ออกเดินทางสู่นครรีโอ เดอจาเนโร ประเทศบราซิล โดยสายการบินเอมิเรตส์ แอร์ไลน์ เที่ยวบินที่ **EK247** (Boeing 777-300 ER) ใช้เวลาบิน 14 ชั่วโมงครึ่ง
- 15.50 น. | ถึงท่าอากาศยานนานาชาติแอนโตนิโอ คาร์ลอส โจบิม นครรีโอ เดอจาเนโร ประเทศบราซิล เมืองรีโอ เดอจาเนโร หรือ “แม่น้ำแห่งเดือนมกราคม” ได้ชื่อว่าเป็นเมืองที่งดงามที่สุดแห่งหนึ่งในโลก ด้วยชายหาดชื่อดัง โคปาคาบานา และ อีปานามา ที่คนทั่วโลกกล่าวขวัญถึง รวมถึงเทศกาลคาร์นิวัล เทศกาลรื่นเริงประจำปีของชาวแซมบ้า ที่โลกต้องตะลึงไปกับขบวนพาเหรดอันอลังการที่สุดที่โลกเคยมีมา
- 19.00 น. | รับประทานอาหารค่ำ ณ ภัตตาคาร



นำท่านเข้าสู่ที่พัก **Grand Mercure Rio de Janeiro Copacabana** ★★★★★
หรือเทียบเท่าในระดับเดียวกัน



GRAND MERCURE
RIO DE JANEIRO
COPACABANA
QUALITY STAY



รูปภาพเพื่อประกอบการโฆษณาเท่านั้น



วันเสาร์ที่ 13 กุมภาพันธ์ 2027

รีโอ เดอจาเนโร - รูปปั้นพระเยซูคริสต์ - มารากานา - ฟาเวลา - ชูกาลอฟ

- 08.00 น. | รับประทานอาหารเช้าที่โรงแรม
- 09.00 น. | นำท่านขึ้นสู่ยอดเขากอร์โกวาโด (อยู่ในระหว่างการปรับปรุงพื้นที่โดยรอบและรูปปั้นพระเยซู โครงการจะแล้วเสร็จภายใน มกราคม 2570) จุดหมายปลายทางฝันของนักท่องเที่ยวที่ยื่นคู่กับสิ่งมหัศจรรย์ของโลกที่มนุษย์สร้างขึ้นนั่นก็คือ “รูปปั้นพระเยซูคริสต์” แห่งเมืองรีโอ เดอจาเนโร (Rio de Janeiro) สัญลักษณ์อันโด่งดังของบราซิล ถูกคัดเลือกให้เป็น 1 ใน 7 สิ่งมหัศจรรย์ของโลกยุคใหม่ ทิวทัศน์แบบพาโนรามาไปจนถึงพระอาทิตย์ตกบนชายหาดรีโอเดอจาเนโร หรือที่รู้จักกันในชื่อ **Cidade Maravilhosa** “เมืองมหัศจรรย์” เป็นหนึ่งในสถานที่ท่องเที่ยวชั้นนำในบราซิล ทางชายฝั่งมหาสมุทรแอตแลนติกใต้ ซึ่งเป็นเมืองที่มีผู้อยู่อาศัยมากที่สุดในซีกโลกใต้
- 12.00 น. | รับประทานอาหารกลางวัน ณ ภัตตาคาร



RIO DE JANEIRO

CHRIST THE REDEEMER

"สัญลักษณ์แห่งศรัทธาที่โอบกอดนครรีโอ เด จาเนโร"

พระเยซูคริสต์ผู้ไถ่บาป (Christ the Redeemer) ตั้งอยู่บนยอดเขาคอร์โควาโด (Corcovado) สูง 710 เมตรเหนือระดับน้ำทะเล เป็นสัญลักษณ์สำคัญของนครรีโอ เด จาเนโร และหนึ่งใน 7 สิ่งมหัศจรรย์ของโลกยุคใหม่

ด้วยพระหัตถ์ที่กางออกกว้าง เปรียบเสมือนการต้อนรับผู้มาเยือนจากทั่วโลก พร้อมมอบทัศนียภาพอันงดงามของเมืองรีโอ เด จาเนโร อ่าวควานาบารา และภูเขาซูการ์โลฟ ที่สวยงามจนเป็นที่ประทับใจของนักท่องเที่ยวจากทั่วโลก

- 1 ใน 7 สิ่งมหัศจรรย์ของโลกยุคใหม่
- สัญลักษณ์สำคัญของนครรีโอ เด จาเนโร
- จุดชมวิวยอดนิยมที่สวยงามที่สุดแห่งหนึ่งของบราซิล
- ตั้งอยู่บนยอดเขาคอร์โควาโด สูง 710 เมตร
- สัญลักษณ์แห่งสันติภาพและความศรัทธา





16.00 น. | นำคณะขึ้นกระเช้าไฟฟ้าขึ้นสู่ยอดเขาซูการ์โลว (Pao De Acucar) หรือภูเขาก้อนน้ำตาลที่ตั้งอยู่เคียงข้างกับยอดเขาคอร์โกวาโด แต่มีความสูงเพียงครึ่งหนึ่งของรูปปั้นพระเยซูคริสต์ เพื่อไปชมทัศนียภาพแบบ 360 องศา

19.00 น. | รับประทานอาหารค่ำ ณ ภัตตาคาร

21.00 น. | นำท่านเข้าสู่งาน **ริโอ คาร์นิวัล 2027** เป็นเทศกาลประจำปีของประเทศบราซิลซึ่งจัดขึ้นก่อนที่จะเริ่มเทศกาลอีสเตอร์ ขบวนแห่อันงดงามที่เต็มไปด้วยบรรยากาศของคาร์นิวัลนี้ได้รับอิทธิพลจากวัฒนธรรมโปรตุเกสและแอฟริกา ผู้คนสองล้านคนจากทุกเชื้อชาติต่างมารวมตัวกันบนถนนสายต่าง ๆ การแสดงกลางแจ้ง ชุดแต่งกายหลากสีสัน ขบวนพาเหรดใหญ่โตมโหฬาร นักเต้นแซมบ้าสุดแจ่ม ที่คุณจะได้เห็นที่สนามซัมโบโดโร (**FRONT BOX SEAT**)



นำท่านเข้าสู่ที่พัก **Grand Mercure Rio de Janeiro Copacabana** ★★★★★ หรือเทียบเท่าในระดับเดียวกัน



GRAND MERCURE
RIO DE JANEIRO
COPACABANA
QUALITY STAY



รูปภาพเพื่อประกอบการโฆษณาเท่านั้น



RIO CARNIVAL 2027

RIO DE JANEIRO, BRAZIL

"The Greatest Show on Earth"

เทศกาลคาร์นิวัลแห่งรีโอ (Rio Carnival) คือเทศกาลเฉลิมฉลองที่ยิ่งใหญ่และมีชื่อเสียงที่สุดในโลก จัดขึ้นเป็นประจำทุกปี ณ นครรีโอ เด จาเนโร ประเทศบราซิล เต็มไปด้วยขบวนพาเหรดอันตระการตา การแสดงแซมบ้าสุดเร้าใจ และสีสันแห่งวัฒนธรรมบราซิลที่มีชีวิตชีวา

ไฮไลต์สำคัญคือการประกวดของเหล่าโรงเรียนสอนแซมบ้าชั้นนำ ณ Sambadrome ที่นักแสดงนับพันคนร่วมสร้างสรรค์การแสดงสุดอลังการ พร้อมรถพาเหรดขนาดมหึมา เครื่องแต่งกายอันวิจิตร และบรรยากาศแห่งความสนุกสนานที่ไม่เหมือนที่ใดในโลก

Rio Carnival คือประสบการณ์ครั้งหนึ่งในชีวิต ที่จะช่วยให้คุณได้สัมผัสจิตวิญญาณแห่งบราซิลอย่างแท้จริง





วันอาทิตย์ที่ 14 กุมภาพันธ์ 2027
รีโอ เดอจาเนโร - บินสู่อิกวาซุ - น้ำตกอิกวาซุ (บราซิล)

- 08.00 น. | รับประทานอาหารเช้าที่โรงแรม
- 10.00 น. | ออกเดินทางสู่สนามบิน
- 11.30 น. | รับประทานอาหารกลางวันในสนามบิน
- 13.40 น. | ออกเดินทางสู่เมืองอิกวาซุ โดยสายการบิน AZUL Airline เที่ยวบินที่ **AD3065**
- 16.00 น. | ถึงสนามบิน Cataratas International airport รถรอรับคณะแล้วเดินทางเข้าสู่อุทยานแห่งชาติน้ำตกอิกวาซุ 1 ใน 7 สิ่งมหัศจรรย์ทางธรรมชาติของโลกยุคใหม่ ครอบคลุมพรมแดนระหว่างประเทศอาร์เจนตินาและบราซิล
- 19.00 น. | รับประทานอาหารค่ำ ณ ภัตตาคาร



นำท่านเข้าสู่ที่พัก **Gran Meliá Iguazú ★★★★★**
หรือเทียบเท่าในระดับเดียวกัน



GRAN MELIÁ
IGUAZÚ
QUALITY STAY



รูปภาพเพื่อประกอบการโฆษณาเท่านั้น



วันจันทร์ที่ 15 กุมภาพันธ์ 2027

ชมน้ำตกอิกวาซู (ฟิ่งอาร์เจนตินา) - ล่องเรือชมน้ำตก - ท่องป่าร้อนชื้น

08.00 น. | **รับประทานอาหารเช้าที่โรงแรม**

09.00 น. | **หลังอาหาร นำคณะเดินทางข้ามพรมแดนสู่ฟิ่งอาร์เจนตินา
นำชมน้ำตกอิกวาซู (ฟิ่งอาร์เจนตินา)**

12.00 น. | **รับประทานอาหารกลางวัน ณ ภัตตาคาร**

บ่าย | **สนุกสนานไปกับกิจกรรมที่ท่าเรือ “ล่องเรือชมน้ำตก”** เรือขนาดความจุ 30 ที่นั่ง
แล่นไปตามสายน้ำจนเข้าสู่เขตผาน้ำตก ที่ฟ้าด่านของสายน้ำอันเขียวกราก และสายน้ำ
ตกที่ส่งเสียงกึกก้องมหึมา ที่ท่านไม่ควรพลาดกับประสบการณ์ดีๆของความงามแบบ
ธรรมชาติอย่างแท้จริง สมควรแก่เวลานำคณะเดินทางกลับสู่ที่พักโรงแรม

19.00 น. | **รับประทานอาหารค่ำ ณ ภัตตาคาร**



นำท่านเข้าสู่ที่พัก **Gran Meliá Iguazú ★★★★★**
หรือเทียบเท่าในระดับเดียวกัน



GRAN MELIÁ
IGUAZÚ
QUALITY STAY



รูปภาพเพื่อประกอบการโฆษณาเท่านั้น



IGUAZU FALLS

ARGENTINA

"Where Nature Reveals Its Greatest Masterpiece"

น้ำตกอิ瓜ซุ หนึ่งใน 7 สิ่งมหัศจรรย์ทางธรรมชาติของโลก ประกอบด้วยน้ำตกกว่า 270 สาย ท่ามกลางผืนป่าฝนอันอุดมสมบูรณ์ บริเวณพรมแดนระหว่างอาร์เจนตินาและบราซิล

ไฮไลต์สำคัญคือ Devil's Throat น้ำตกขนาดมหึมาที่เพยพล้งและความยิ่งใหญ่ของธรรมชาติได้อย่างน่าตื่นตาตื่นใจ จนกลายเป็นหนึ่งในสถานที่ที่ดึงดูดงามที่สุดของทวีปอเมริกาใต้





วันอังคารที่ 16 กุมภาพันธ์ 2027

ชมน้ำตกอิกวาซู (ฝั่งอาร์เจนตินา) - ล่องเรือชมน้ำตก - ท่องป่าร้อนชื้น

07.00 น. | รับประทานอาหารเช้าที่โรงแรม

08.30 น. | นำท่านสัมผัสความยิ่งใหญ่ของน้ำตกอิกวาซู (ฝั่งบราซิล) มีต้นกำเนิดจากแม่น้ำอิกวาซูที่ไหลมาจากที่ราบสูงปารานา และตกจากขอบที่ราบสูงขนาดใหญ่ลงสู่พื้นที่ราบ เกิดเป็นน้ำตกขนาดใหญ่หึมา ถึงแม้ว่าน้ำตกโดยส่วนใหญ่จะอยู่ฝั่งอาร์เจนตินา แต่ท่านสามารถสัมผัสสายน้ำตกอย่างใกล้ชิดด้วยทางเดินสะพานไม้ ที่ออกแบบเพื่อให้นักท่องเที่ยวทุกคนได้ชมจ้ำไปกับสายน้ำตกอย่างใกล้ชิดที่สุด ละอองของสายน้ำในช่วงหน้าร้อนจะมีปรากฏการณ์รุ้งกินน้ำให้ท่านได้ชม
(ในกรณีที่ท่านมีความประสงค์จะขึ้น Helicopter ชมวิวทิวทัศน์และความยิ่งใหญ่บนมุมสูงค่าเฮลิคอปเตอร์ 165 US\$ / ท่าน กรุณาแจ้งหัวหน้าทัวร์ล่วงหน้า)

11.30 น. | รับประทานอาหารกลางวัน ณ ภัตตาคาร

14.50 น. | ออกเดินทางสู่นครลิมา (Lima) ประเทศเปรู โดยสายการบิน LATAM Airline เที่ยวบินที่ LA 3879 / LA 8039 (14.50-16.35 / 19.10 - 22.30)
(แวะเปลี่ยนเครื่องที่ท่าอากาศยานนานาชาติกัวรูโซส นครเซาเปาโล ประเทศบราซิล)
*****ไม่มีอาหารค่ำบริการ เนื่องจากอยู่ระหว่างทำการบิน*****

22.30 น. | ถึงสนามบิน Jorge Chavez International Airport ผ่านการตรวจคนเข้าเมืองแล้วนำท่านเดินทางเข้าสู่โรงแรมที่พัก



นำท่านเข้าสู่ที่พัก **Wyndham Grand Costa del Sol Lima Airport ★★★★★**
หรือเทียบเท่าในระดับเดียวกัน



WYNDHAM GRAND
COSTA DEL SOL LIMA
AIRPORT
QUALITY STAY

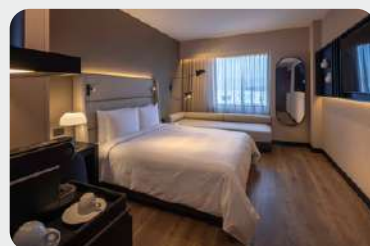

รูปภาพเพื่อประกอบการโฆษณาเท่านั้น



วันพุธที่ 17 กุมภาพันธ์ 2027
ลิมา (เปรู) – คูสโก นครอันศักดิ์สิทธิ์

- 08.00 น. | รับประทานอาหารเชาที่โรงแรม
- 09.00 น. | นำท่านเข้าสู่ศูนย์กลางประวัติศาสตร์เมืองลิมา" (Historic Centre of Lima) ตั้งอยู่ในใจกลางเมืองลิมา ประกอบด้วยเหล่าอาคาร รวมไปถึงสิ่งก่อสร้างที่มีความสำคัญหลายแห่ง ซึ่งต่อมาได้ถูกประกาศให้เป็นมรดกโลก ในปี 1988 **พลาซา มายอร์ (Plaza Mayor)** จตุรัสเก่าแก่จุดกำเนิดของเมือง รอบจตุรัสนั้นเรียงรายไปด้วยเหล่าอาคารที่สำคัญ อาทิทำเนียบประธานาธิบดี, วังอาร์คบิชอป (Archbishop Palace), วิหารแห่งลิมา (Lima Cathedral) วิหารคาทอลิกที่สร้างขึ้นเมื่อครั้งสเปนเข้ามายึดครอง, ศาลาเทศบาลเมือง สร้างด้วยสถาปัตยกรรมทั้งดงาม
- 12.00 น. | รับประทานอาหารกลางวัน ณ ภัตตาคาร



ป้าย

นำท่านเที่ยวชมย่าน **Miraflores (มิราฟลอเรส)** เป็นย่านที่ปลอดภัย คึกคัก และหรูหราที่สุดในกรุงลิมา ประเทศเปรู โดดเด่นด้วยวิวหน้าพาริมมหาสมุทรแปซิฟิก แหล่งช้อปปิ้ง และร้านอาหารระดับโลก จุดเด่นที่พลาดไม่ได้คือ ชมวิวหน้าพา **Malecón** ทางเดินเลียบริมหน้าพาทอดยาวกว่า 5 กิโลเมตร มองเห็นวิวทะเลแปซิฟิกแบบพาโนรามา เป็นจุดยอดนิยมสำหรับการเดินเล่น ปั่นจักรยาน หรือเล่น Paragliding (ร่มร่อน) ชมวิวเมืองจากมุมสูง **Parque del Amor (สวนแห่งความรัก)** สวนสาธารณะที่ได้รับแรงบันดาลใจจากสไตส์ เกอดี (Gaudí) มีรูปปั้นคู่รักจูบกันขนาดใหญ่ โดดเด่นด้วยกำแพงโมเสกสีสันทันสดใส และวิวพระอาทิตย์ตกที่สวยงามที่สุดแห่งหนึ่ง ศูนย์การค้า **Larcomar** ศูนย์การค้าเปิดโล่งที่ออกแบบซ่อนอยู่ริมหน้าพา เต็มไปด้วยร้านค้า แบนด์แพชชั่น Huaca Pucllana แหล่งโบราณคดีใจกลางย่านมิราฟลอเรส เป็นพีระมิดอิฐโคลนโบราณขนาดใหญ่ที่สร้างขึ้นตั้งแต่สมัยก่อนอินคา Parque Kennedy สวนสาธารณะใจกลางเมืองที่เต็มไปด้วยต้นไม้ร่มรื่น เป็นแหล่งรวมตัวของผู้คน งานศิลปะ ตลาดงานฝีมือ

19.00 น. | รับประทานอาหารค่ำ ณ ภัตตาคาร



นำท่านเข้าสู่ที่พัก **Hotel Indigo Lima Miraflores by IHG** ★★★★★ หรือเทียบเท่าในระดับเดียวกัน



HOTEL INDIGO LIMA
MIRAFLORES BY IHG
QUALITY STAY



รูปภาพเพื่อประกอบการโฆษณาเท่านั้น



วันหยุดที่ดีที่ 18 กุมภาพันธ์ 2027

ลิม่า - บินสู่คุสโก - สถานกงสุลโบลิเวีย - เที่ยวชมเมืองคุสโก

- 07.00 น. | รับประทานอาหารเช้าที่โรงแรม
- 08.00 น. | นำท่านเดินทางสู่สนามบินนครลิม่า เพื่อเดินทางสู่เมืองคุสโก
- 10.45 น. | ออกเดินทางสู่เมืองคุสโก โดยสายการบิน LATAM Airline โดยเที่ยวบินที่ **LA 2075**
- 12.10 น. | ถึงสนามบินเมือง**คุสโก (Cuzco)** อดีตเมืองหลวงศูนย์กลางอาณาจักรอินคา บนเทือกเขาแอนดีส ที่ตั้งอยู่สูงกว่าระดับน้ำทะเลกว่า 3,400 เมตร คุสโกเป็นเมืองที่สวยงามและมีเสน่ห์ในตัวเอง
- 13.30 น. | รับประทานอาหารกลางวัน ณ ภัตตาคาร

13.30 น. | รับประทานอาหารกลางวัน ณ ภัตตาคาร

นำท่านเดินทางสู่สถานเอกอัครราชทูตโบลิเวียโดยตรงเพื่อประทับตราวีซ่า หนังสือเดินทาง

หมายเหตุ: เนื่องจากการยื่นขอวีซ่าเข้าประเทศโบลิเวียอาจต้องมีการเก็บ หนังสือเดินทางฉบับจริงไว้ที่สถานกงสุลในเมืองคุสโก ทางเราจึงขอให้ผู้เดินทางทุกท่าน เตรียมนำ **บัตรประชาชนหรือใบขับขี่ (ที่มีรูปถ่าย)** ติดตัวไปด้วย เพื่อใช้แสดงตัวตน ระหว่างเข้าชม Machu Picchu แทนในช่วงที่หนังสือเดินทางอยู่ระหว่างการดำเนินการ วีซ่ากับสถานกงสุลโบลิเวีย และในวันที่ 19 กุมภาพันธ์ 27 ของโปรแกรม เวลา 9 โมงเช้า จะเข้าไปรับคืนก่อนออกเดินทางไปยังประเทศโบลิเวีย

เที่ยวชมเมือง **คุสโก** นำท่านชมสถาปัตยกรรมยุคก่อนอินคา, อินคา, สเปนและรวมไปถึง อารยธรรมสมัยใหม่ **Plaza de Armas (Plaza de Armas)** จตุรัสกลางเมือง แหล่ง พบปะของชาวอินคา ตรงกลางเป็นสวนสาธารณะ มีน้ำพุ รูปปั้น ล้อมรอบด้วยอาคาร เก่า ๆ เรียงรายด้วยร้านค้าและร้านอาหารที่ทันสมัย บรรยากาศย้อนยุคแบบชิลล์เอิร์ท ชมโบสถ์แห่งเมือง **Cathedral of Cusco** ก่อสร้างขึ้นในยุคอาณานิคม สถาปัตยกรรม แบบโกธิค โบสถ์แห่งนี้ก็สร้างขึ้นบนฐานของราชวังเดิมของชาวอินคาและยุคก่อนอินคา ชมโบสถ์ซานโตโดมิงโก (**Church of Santo Domingo**) โบสถ์แห่งนี้สร้างทับลงบน ศาสนสถานดั้งเดิมที่เรียกว่า **Qoricancha (Qoricancha)** วิหารแห่งสุริยา หรือ **Temple of the Sun** ของชาวอินคา ซึ่งเดิมเรียกว่า **อินติคันชา (Inti Kancha)** หรือวิหาร ทองคำ ที่ชาวอินคาใช้บวงสรวงสุริยะเทพ ว่ากันว่าในยุคอินคานั้น โครงสร้างหินขนาดใหญ่ ที่ทำเป็นห้องๆ เหล่านี้ฉาบทาไปด้วยทองคำล้วนๆ

เมือง **คุสโก** เสน่ห์เมืองเก่าผสมผสานอารยธรรมที่แตกต่าง เมืองนี้ตั้งถิ่นฐานมาเป็น พันปีและเจริญรุ่งเรืองถึงขีดสุดโดยชาวเผ่าอินคา เข้ามามีอำนาจโดยใช้เมืองคุสโก (ตาม ภาษาเกอชัว (**Quechua**) ภาษาของชาวอินคาโบราณแปลว่า “สะดือของโลก”) เป็นศูนย์กลางอำนาจขยายอิทธิพลไปทั่วเทือกเขาแอนดีส ตั้งแต่คริสต์ศตวรรษที่ 13 จนถึงสิ้นสุดลงในคริสต์ศตวรรษที่ 16 โดยการรุกรานจากสเปนในช่วงล่าอาณานิคม

18.00 น. | รับประทานอาหารค่ำ ณ ภัตตาคาร

นำท่านเข้าสู่ที่พัก **Sonesta Cusco Hotel** ★★★★★ หรือเทียบเท่าในระดับเดียวกัน

*****เพื่อความสะดวกในการไปค้างคืนที่มาซูปิกชู จึงรวมท่านจัดเป็นกระเป๋า Overnight Bag 1 คืน*****



SONESTA CUSCO
HOTEL
QUALITY STAY



รูปภาพเพื่อประกอบการโฆษณาเท่านั้น



วันศุกร์ที่ 19 กุมภาพันธ์ 2027

คุสโก - แชนโซวามาน - Sacred Valley - PeruRail Vistadome Observatory 603 - มาซู ปิกชู

07.30 น. | รับประทานอาหารเช้าที่โรงแรม

08.30 น. | นำท่านออกนอกตัวเมืองเพื่อชมโบราณสถานแซคโซวามาน (Sacsayhuaman) อดีตป้อมปราการขนาดใหญ่ สร้างจากหินแกรนิต เรียงเข้ามุมกันหินแต่ละก้อนหนัก 90-120 ตัน ไม่มีทราบแน่ชัดว่าใครเป็นผู้สร้าง (ก่อนยุคอินคา) และสร้างไว้เพื่อวัตถุประสงค์อะไร หลักฐานทางโบราณคดีบ่งบอกว่า ใช้ประกอบพิธีกรรมทางศาสนา ปัจจุบันมีงานเทศกาลเฉลิมฉลองทุกๆ ปีในวันที่ 24 มิถุนายน โดยมีผู้คนแต่งกายชุดพื้นเมืองออกมาเดินรำกันอย่างงดงาม

เดินทางสู่ “Sacred Valley” หรือ “เขตหุบเขาศักดิ์สิทธิ์ของชาวอินคา” ที่ตั้งอยู่ในบริเวณพื้นที่ขนาดใหญ่ในแถบเทือกเขา Andes ตั้งแต่เมือง Cusco ไปจนถึง Machu Picchu ที่นี่เป็นจุดเริ่มต้นของการเดินทางสู่ดินแดนศักดิ์สิทธิ์ของชาวอินคาที่เรียกกันว่า “อินคาเทรล”

รับประทานอาหารกลางวัน ณ ภัตตาคาร

นำท่านเดินทางสู่สถานีรถไฟ Ollantaytambo Station (Sacred Valley) รถไฟ Peru Rail ขบวนพิเศษ PeruRail Vistadome Observatory 603 ตกแต่งและดีไซน์ ให้มีความเร็ดหรูและเข้ากับบรรยากาศของ Inca Trail ในเขตเทือกเขาแอนดีส

ถึงสถานีรถไฟ Aguas Calientes มาซู ปิกชู

18.00 น. | รับประทานอาหารค่ำ ณ ภัตตาคาร

นำท่านเข้าสู่ที่พัก **Inkaterra Machu Picchu Pueblo Hotel** ★★★★★ หรือเทียบเท่าในระดับเดียวกัน



INKATERRA MACHU
PICCHU PUEBLO
HOTEL
QUALITY STAY



รูปภาพเพื่อประกอบการโฆษณาเท่านั้น



วันเสาร์ที่ 20 กุมภาพันธ์ 2027

มาซูปิกชู (เมืองมรดกโลก) - PeruRail Vistadome - คุสโก

08.00 น. | รับประทานอาหารเช้าที่โรงแรม

นำท่านเข้าชมนครที่สาบสูญ "The Lost City of the Incas" โบราณสถานถูกสร้างเป็นลักษณะขั้นบันไดไล่ลงมาตามความชันของหุบเขา แต่ละชั้นสูง 3-4 เมตร มีจำนวนทั้งหมด 40 ชั้นซึ่งถูกเชื่อมถึงกันด้วยบันไดกว่า 3,000 ขั้น และมีสิ่งก่อสร้างซึ่งสร้างด้วยหินกว่า 200 หลัง สมมติฐานจากนักสำรวจและพู่กันพบ เปิดเผยว่ามาซูปิกชู เคยถูกปกครองโดยนักบวชของลัทธิบูชาสุริยะ และมีการทำพิธีถวายหญิงสาวเป็นเครื่องสังเวยแก่พระเจ้าของพวกเขา ที่นี่ยังเป็นป้อมปราการสุดท้ายของชาวอินคาที่ต่อสู้กับชาวสเปนอีกด้วย อีกสมมติฐานหนึ่งว่า มาซูปิกชู น่าจะเป็นที่พักตากอากาศสำหรับเชื้อพระวงศ์ในฤดูร้อน ประกอบด้วยวัง มีวิหารและคฤหาสน์ ล้อมอยู่รอบๆ รวมไปถึงที่พักของพนักงานในสถานที่นั้นๆ ด้วย คาดว่าน่าจะมีผู้อาศัยอยู่ไม่เกิน 750 คน จนกระทั่งถูกชาวสเปนมายึดดินแดนในอีก 80 ปีต่อมา

รับประทานอาหารกลางวัน ณ ภัตตาคาร

รถไฟ PeruRail Vistadome 34 นำคณะเดินทางกลับจากมาซู ปิกชู ระหว่างทางชมทัศนียภาพยามบ่ายจวบจนอาทิตย์ยาม จากแอนดิส สู่อติตจักรวรรดิอินคา ความสวยงามยามค่ำคืนเต็มไปด้วยดวงดาวพร่างพรายเต็มท้องฟ้า

รถไฟนำท่านถึงสถานี Ollantaytambo รถรอรับแล้วเดินทางสู่เมืองคุสโก

18.00 น. | รับประทานอาหารค่ำ ณ ภัตตาคาร

นำท่านเข้าสู่ที่พัก นำท่านเข้าสู่ที่พัก **Sonesta Cusco Hotel** ★★★★★ หรือเทียบเท่าในระดับเดียวกัน



SONESTA CUSCO HOTEL
QUALITY STAY



รูปภาพเพื่อประกอบการโฆษณาเท่านั้น



MACHU PICCHU

PERU

"The Lost City of the Incas"

มาชูปิกชู (Machu Picchu) เมืองโบราณของอารยธรรมอินคา หนึ่งใน 7 สิ่งมหัศจรรย์ของโลกยุคใหม่ ตั้งอยู่บนยอดเขาแอนดิส ท่ามกลางทิวทัศน์ธรรมชาติอันงดงามและลึกลับ

ด้วยสถาปัตยกรรมหินอันน่าทึ่งและประวัติศาสตร์อันยาวนาน มาชูปิกชูจึงเป็นหนึ่งในจุดหมายปลายทางที่นักเดินทางจากทั่วโลกใฝ่ฝันที่จะมาเยือนสักครั้งในชีวิต

- เมืองโบราณแห่งอารยธรรมอินคา
- สถาปัตยกรรมหินอันน่าทึ่ง
- ทิวทัศน์สุดอลังการบนเทือกเขาแอนดิส
- 1 ใน 7 สิ่งมหัศจรรย์ของโลกยุคใหม่





วันอาทิตย์ที่ 21 กุมภาพันธ์ 2027
คุสโก – บินสู่ลาปาซ (โบลิเวีย) – เที่ยวชมเมืองลาปาซ

- 08.00 น. | รับประทานอาหารเช้าที่โรงแรม
- 09.00 น. | ออกเดินทางสู่สนามบินเมืองคุสโก
- 12.05 น. | ออกเดินทางสู่เมืองลาปาซ เมืองหลวงของประเทศโบลิเวีย โดยเที่ยวบินที่ **AV 105**
*****ไม่มีบริการอาหาร เนื่องจากอยู่ในระหว่างทำการบิน*****
- 14.20 น. | ถึงสนามบินเมืองลาปาซ

เที่ยวชมเมือง **ลาปาซ** เมืองหลวงของโบลิเวีย เมืองที่ตั้งอยู่บนปลายสัมพัทธ์ก่อนเมระดับความสูง 4,000 เมตรเหนือระดับน้ำทะเล นำท่านขึ้น**กระเช้าไฟฟ้า (Cable car)** เพื่อชมกรุงลาปาซจากมุมสูง ให้ท่านได้สัมผัสความสวยงามของเมืองที่ได้รับการขนานนามว่าสูงที่สุดในโลก และเป็นเมืองมหัศจรรย์อีกแห่งหนึ่งของโลก เป็นเมืองหลวงที่สร้างโดยมนุษย์มีเทือกเขาแอนดีสโอบล้อม เที่ยวชมศูนย์กลางประวัติศาสตร์ **ถนนฆาเอน (Calle Jaén)** ถนนสายประวัติศาสตร์ที่สวยงามที่สุดในลาปาซเต็มไปด้วยบ้านสไตล์โคโลเนียล พิพิธภัณฑ์ และร้านค้าท้องถิ่นที่ให้บริการคาศยอนยุค เพลิดเพลินไปกับความตื่นเต้นและบรรยากาศของถนนยุคอาณานิคม **จัตุรัสมูริลโล (Plaza Murillo)** ชมทำเนียบประธานาธิบดี เยี่ยมชม **“Witches market”** หรือ **ตลาดแม่มด** ท่านจะได้พบกับเครื่องราง ยาสำหรับพิธีกรรมไอย์มารา และของที่ระลึกมากมาย ชมโบสถ์ซานฟรานซิสโก ที่สร้างขึ้นในปี 1745 ถือเป็นอาคารยุคอาณานิคมที่สวยงามที่สุดในลาปาซ ด้านหน้าอาคารสไตล์บาโรกอันโอ้อ่า ได้รับอิทธิพลจากสไตล์เม็กซิ

- 19.00 น. | รับประทานอาหารค่ำ ณ ภัตตาคาร



นำท่านเข้าสู่ที่พัก นำท่านเข้าสู่ที่พัก **Casa Grande Hotel ★★★★★**
หรือเทียบเท่าในระดับเดียวกัน



CASA GRANDE
HOTEL
QUALITY STAY



รูปภาพเพื่อประกอบการโฆษณาเท่านั้น

วันจันทร์ที่ 22 กุมภาพันธ์ 2027

ลาปาซ - บินสู่อูยูนี - ทะเลเกลือ ซาลาร์ เดอ อูยูนี (Salar de Uyuni) - โรงงานเกลือ Colchani

- 05.00 น. | **รับประทานอาหารเช้าที่โรงแรม**
- 07.40 น. | ออกเดินทางสู่ท่าอากาศยาน Uyuni Joya Andina โดยเที่ยวบินที่สายการบิน BOLIVIANA DE AVIACION เที่ยวบินที่ **OB 304**
- 08.40 น. | **ถึง อูยูนี**
หมายเหตุ: สำหรับการเดินทางจากอูยูนี (Uyuni) ไปยังฮิโต กาชอน (Hito Cajon) บริษัทเราได้วางแผนไว้ให้ใช้รถ **Land Cruiser** โดยจะจัดให้นั่งคันละ **3 - 4 ท่าน** ซึ่งจะนั่งได้อย่างสะดวกสบาย รถ Land Cruiser ไม่มีเครื่องปรับอากาศ เนื่องจากสภาพอากาศในเส้นทางนี้ไม่จำเป็นต้องใช้ และบรรยากาศระหว่างทางอากาศแห้งและเย็น
- สำหรับเรื่องสัมภาระ:** สามารถจัดเก็บไว้บนหลังคารถได้บางส่วน
นำท่านมุ่งสู่ทะเลเกลือ ดินแดนสุดอัศจรรย์ ที่มีความงดงามราวกับอยู่บนโลกอีกมิติหนึ่ง สถานที่ซึ่งได้รับการขนานนามว่าพื้นฟ้าจรดพื้นโลก
- ทะเลเกลือ **ซาลาร์ เดอ อูยูนี (Salar de Uyuni)** เกิดจากบนที่ราบสูงอัลติปลานอ (Altiplano) เทือกเขาแอนดีส ไม่มีทางระบายน้ำออก ทำให้น้ำจากภูเขาที่อยู่ล้อมรอบไหลมารวมกันจนเกิดเป็นทะเลสาบขนาดใหญ่ที่มีความเค็มสูง อย่างไรก็ตาม ทะเลสาบขนาดใหญ่ตั้งแต่ยุคก่อนประวัติศาสตร์นี้ได้ถูกแสงอาทิตย์ที่รุนแรงทำให้ระเหยไป ทิ้งไว้เพียงพริกเกลือที่ค่อยๆ ก่อตัวหนาขึ้น จนกลายมาเป็นทะเลเกลือในปัจจุบัน ฮิสระให้ท่านได้สัมผัสประสบการณ์ครั้งหนึ่งในชีวิตที่ได้มาเยือนทะเลเกลือหรือทะเลสาบน้ำเค็มที่ใหญ่ที่สุดในโลกพร้อมเก็บภาพพื้นน้ำสะท้อนอันสวยงามที่เป็นเอกลักษณ์ของทะเลเกลือแห่งนี้ Escalera al Cielo, Esculturas y monumentos de Sal, Uyuni State Park, Atardecer Salar de Uyuni, Salt Flats ล้วนเป็นจุดถ่ายภาพสวยในโลกโซเซียล
- 12.00 น. | **รับประทานอาหารกลางวันแบบ Picnic**
- นำท่านไปชมโรงงานผลิตเกลือ **Colchani** เยี่ยมชมโรงงานเกลือที่ดำเนินการด้วยแรงงานคนท้องถิ่น ของที่ระลึกที่ทำจากเกลือ
- 18.30 น. | **รับประทานอาหารค่ำ ณ ภัตตาคาร**
- นำท่านเข้าสู่ที่พัก นำท่านเข้าสู่ที่พัก **Hotel Palacio de Sal ★★★★★** หรือเทียบเท่าในระดับเดียวกัน
Salt Hotel แห่งนี้เป็นโรงแรมที่แปลกตาแห่งนี้สร้างด้วยบล็อกเกลือ เฟอร์นิเจอร์ แก้ว ไม้ และเตียงที่ทำจากเกลือทั้งหมด และตั้งอยู่ที่ระดับความสูง 3,665 เมตร



HOTEL PALACIO DE
SAL
QUALITY STAY



รูปภาพเพื่อประกอบการโฆษณาเท่านั้น



SALAR DE UYUNI

PERU

"Where the Sky Meets the Earth"

ซาลาร์ เด อูยูนี (Salar de Uyuni) ทะเลเกลือที่ใหญ่ที่สุดในโลก
ครอบคลุมพื้นที่กว่า 10,582 ตารางกิโลเมตร ในประเทศโบลิเวีย

ในฤดูฝน พื้นผิวเกลือจะกลายเป็นกระจกธรรมชาติ สะท้อน
ท้องฟ้าราวกับโลกอีกใบที่ซ้อนอยู่บนพื้นดิน เกิดเป็นภาพความ
งดงามที่หาชมได้ยากและเป็นประสบการณ์อันน่าประทับใจ

ดินแดนแห่งความมหัศจรรย์ทางธรรมชาติ ที่มอบประสบการณ์
การเดินทางเหนือจินตนาการและความทรงจำที่ไม่มีวันลืม

- ทะเลเกลือที่ใหญ่ที่สุดในโลก
- ปรากฏการณ์กระจกสะท้อนท้องฟ้า
- จุดถ่ายภาพชื่อดังระดับโลก
- หนึ่งในแลนด์มาร์กสำคัญของโบลิเวีย

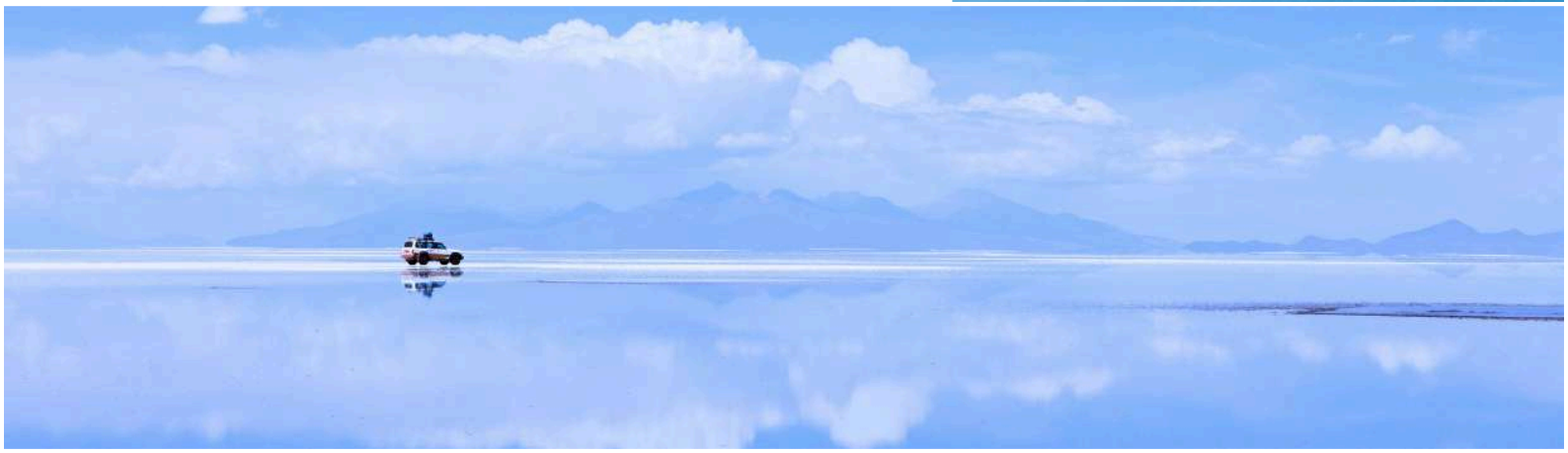



วันอังคารที่ 23 กุมภาพันธ์ 2027

Salts Flat - ซาลาร์ เดอ อูยูนี – Incahuasi Island – Dakar Monument – Train Cemetery

08.00 น. | รับประทานอาหารเช้า

10.00 น. | นำท่านทะเลทราย ทะเลเกลือ ซาลาร์ เดอ อูยูนี (Salar de Uyuni) ส่วนที่เหลือจากวันก่อน หรือ ไปเช้าหากสภาพอากาศไม่เอื้ออำนวย

12.00 น. | รับประทานอาหารกลางวันแบบ Picnic

บ่าย | นำท่านเดินทางสู่ อินคาฮิวซี (Incahuasi Island) หรือที่รู้จักในนามเกาะปลา (Fish Island) เป็นเกาะหินที่เกิดขึ้นในกลางทะเลเกลือแห่งนี้ เกิดจากการทับถมของซากปะการังเป็นเนินขึ้นมา เรียกได้ว่าเป็นเนินหินเดียวที่เกิดขึ้นในบริเวณทะเลสาบเกลือแห่งนี้ และเป็นเนินที่เต็มไปด้วยต้นกระบองเพชร หรือ **ต้นแคนดัส** นำท่านถ่ายรูปความมหัศจรรย์ทางธรรมชาติอีกแห่งของทะเลเกลืออีกด้วย จากนั้นมุ่งหน้าสู่ **Plaza de las Banderas Uyuni** ที่ตั้งของอนุสรณ์สถาน **Dakar Monument** อนุสรณ์ที่สร้างด้วยเกลือ เป็นที่ระลึกถึงการรวมตัวของนักแข่งใน Dakar Rally มีธงชาติของประเทศต่างๆ ปักรวมกันบนพื้นเกลือแห่งนี้ แวะชม Train Cemetery หรือสุสานรถไฟ ที่รวบรวมซากรถไฟขบวนสินค้าสมัยเก่าๆไว้ สมควรแก่เวลา นำคณะเดินทางกลับสู่เมือง Uyuni

18.30 น. | รับประทานอาหารค่ำ ณ ภัตตาคาร



นำท่านเข้าสู่ที่พัก นำท่านเข้าสู่ที่พัก **Hotel Palacio de Sal ★★★★★** หรือเทียบเท่าในระดับเดียวกัน

Salt Hotel แห่งนี้เป็นโรงแรมที่แปลกตาแห่งนี้สร้างด้วยบล็อกเกลือ เฟอร์นิเจอร์ แก้ว ไม้ และเตียงที่ทำจากเกลือทั้งหมด และตั้งอยู่ที่ระดับความสูง 3,665 เมตร



HOTEL PALACIO DE
SAL
QUALITY STAY



รูปภาพเพื่อประกอบการโฆษณาเท่านั้น

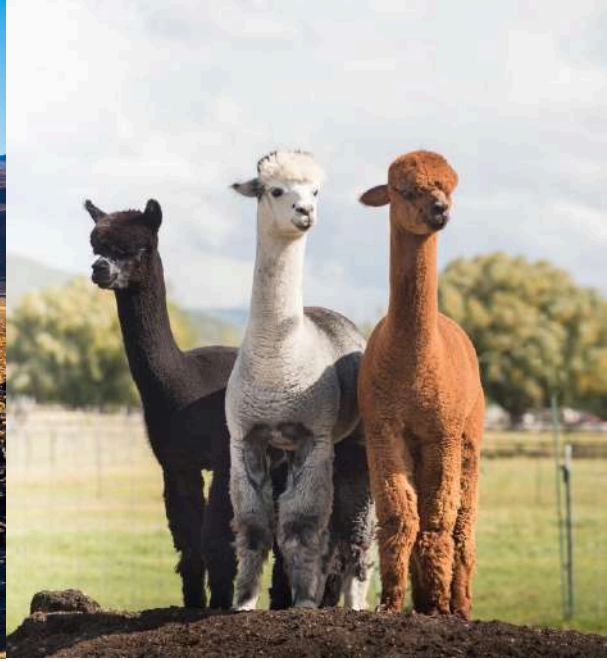

วันพุธที่ 24 กุมภาพันธ์ 2027

อูยูนี - Reserva Nacional de Fauna Andina - Eduardo Avora - พลามิงโก้ -
เมืองซาน เปโดร เดอ อตาคามา

08.00 น. | รับประทานอาหารเช้าที่โรงแรม

09.00 น. | นำท่านเดินทางสู่ **Reserva Nacional de Fauna Andina — Eduardo Avora** แวะถ่ายรูปกับ **พลามิงโก้** ที่ **Pastos Grandes Lake** และ **Laguna Colorada** ทะเลสาบที่นี่มีวัชพืชอุดมสมบูรณ์มาก น้ำก็มีแร่ธาตุผสมอยู่ มีทั้งนก และ **ตัวอัลปาก้า (Alpaca)** ที่ออกมาหาอาหารรายน้ำกิน ทะเลสาบในทะเลเกลืออุดมไปด้วยแร่ธาตุ แก๊ส น้ำแร่ และวัชพืช ที่เป็นอาหารของนกพลามิงโก้ จึงมีนับหลายพันตัวมารวมอยู่ที่นี้ **Rock Tree** ก่อน ที่มีหินรูปต้นไม้ และทรงต่างๆที่ตั้งอยู่กลางพื้นที่ทราย หินเหล่านี้ถูกกระแสลมพัดกัดเซาะ มานานนับร้อยปีจึงกลายเป็นรูปทรงแปลกตา **Sol de Mañana** แหล่งพลังงานความร้อนใต้ดิน **Valle de Dalí** หุบเขาแห่งทะเลทราย และ **Laguna Verde** อีกหนึ่งทะเลสาบสวยที่เหมาะแก่การถ่ายรูปและพักผ่อนอริยาบท

12.00 น. | รับประทานอาหารกลางวันแบบ Picnic

15.30 น. | นำท่านถึงพรมแดนโบลิเวีย - ชิลี ที่จุดพรมแดน **Hito Cajón (border to Chile)** ผ่านการตรวจคนเข้าเมืองชิลีที่ด่านพรมแดนนี้ แล้วเดินทางสู่จุดหมายปลายทางที่เมือง **ซานเปโดร เดอ อตาคามา (San Pedro de Atacama)**

รับประทานอาหารค่ำ ณ ภัตตาคาร

นำท่านเข้าสู่ที่พัก นำท่านเข้าสู่ที่พัก **Our Habitas Atacama ★★★★★**
หรือเทียบเท่าในระดับเดียวกัน



OUR HABITAS
ATACAMA
QUALITY STAY

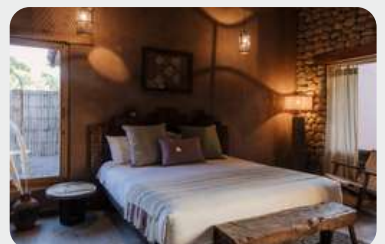

รูปภาพเพื่อประกอบการโฆษณาเท่านั้น



วันหยุดสุดที่ดีที่ 25 กุมภาพันธ์ 2027

ซาน เปโตร เดอ อตาคามา (ประเทศชิลี) - ซานเตียโก(ประเทศชิลี)

- 07.00 น. | รับประทานอาหารเช้าที่โรงแรม
- 10.42 น. | ออกเดินทางโดยสายการบิน ภายในประเทศ โดยเที่ยวบินที่ H2 253
- 12.47 น. | ถึงท่าอากาศยานนานาชาติอาร์ตูโรเมรีโนเบนิตซ เมืองซานเตียโก ประเทศชิลี
- 13.30 น. | รับประทานอาหารกลางวัน ณ ภัตตาคาร

บ่าย | เกี่ยวชมเมือง **ซานเตียโก (Santiago De Chile)** เป็นเมืองหลวงของประเทศ **ชิลี (Chile)** นำคณะขึ้นรถรางสู่เนินเขา**ซานคริสโตบัล Cerro San Cristóbal** ตั้งอยู่ใจกลางกรุงซานเตียโก 880 เมตรเหนือระดับน้ำทะเล ชาวสเปนได้เปลี่ยนชื่อตามนักบุญ **Saint Christopher** บนยอดเขามีประติมากรรมปูนปั้นพระแม่มาเรียนาความสูง 22.5 เมตร ซึ่งได้รับการบริจาคจากฝรั่งเศสเมื่อปี ค.ศ. 1908 เนินเขานี้เป็นจุดชมทิวทัศน์ที่สวยงามที่สุดของกรุงซานเตียโก นอกจากนี้ยังมี สวนพฤกษศาสตร์ สวนสาธารณะ และสวนสัตว์อีกด้วย นำชมสถานที่สำคัญๆ อาทิ **ทำเนียบประธานาธิบดี (Palacio de la Moneda)** สร้างแบบ นีโอคลาสสิก ในปีค.ศ. 1799 โดยสถาปนิกชาวอิตาลีเลียน, **ศาลฎีกา (Palacio de los Tribunales de Justicia)** เป็นศิลปะแบบกรีก-โรมัน, **จัตุรัสอาร์มีส (Plaza de Armas)** รายล้อมรอบไปด้วย โปรมณีย์กลาง พิพิธภัณฑ์ประวัติศาสตร์แห่งชาติ และมหาวิหาร **Metropolitan Church** ตลาดกลาง **Mercado Central** ตลาดอาหารทะเลสด บรรยากาศแบบท้องถิ่น เนินเขา**ซานตาลูเซีย (Cerro Santa Lucia)** มีปราสาทอิตาลีโก (**Castillo Hidalgo**) เป็นป้อมปราการในอดีต

- 18.00 น. | รับประทานอาหารค่ำ ณ ภัตตาคาร



นำท่านเข้าสู่ที่พัก นำท่านเข้าสู่ที่พัก **Santiago Marriott Hotel ★★★★★** หรือเทียบเท่าในระดับเดียวกัน



SANTIAGO MARIOTT
HOTEL
QUALITY STAY



รูปภาพเพื่อประกอบการโฆษณาเท่านั้น



วันศุกร์ที่ 26 กุมภาพันธ์ 2027

ซานเตียโก - บินสู่เกาะอีสเตอร์ (Easter Island) - อุทยานแห่งชาติลาปาญ - โมอาย อารู อากิว

07.00 น. | รับประทานอาหารเช้าที่โรงแรม

10.42 น. | ออกเดินทางโดยสายการบิน **LATAM Airline** โดยเที่ยวบินที่ **LA 843**

14.40 น. | ถึงท่าอากาศยานนานาชาติมาตาเวรี **เกาะอีสเตอร์ ชิลี Easter Island** โดยเกาะอีสเตอร์แห่งนี้ ตั้งอยู่ในมหาสมุทรแปซิฟิก เป็นส่วนหนึ่งของอุทยานแห่งชาติ **ราปาญุย** ประเทศชิลี และห่างจากชายฝั่งไปทางทิศตะวันตกกว่า 3,600 กิโลเมตร ได้ชื่อว่าเป็นสถานที่อันโดดเดี่ยวแห่งหนึ่งของโลก ลักษณะของเกาะมีขนาดเล็ก มีพื้นที่เพียง 160 ตารางกิโลเมตร มีความยาว 25 กิโลเมตร ชื่อของเกาะนี้มีชื่อพื้นเมืองว่า **“Te Pito O Te Henua”** หมายถึง **“Navel of The World”** หรือ **“สะดือของโลก”** ปี ค.ศ. 1722 ในวันอาทิตย์อีสเตอร์ นักเดินเรือชาวดัตช์ ซึ่งถือเป็นชาวยุโรปกลุ่มแรกได้เดินทางมาพบเกาะเล็กๆที่มากด้วยรูปสลักหินขนาดยักษ์เรียงรายอยู่ตามชายหาดหันหน้าเข้าหาฝั่ง จึงตั้งชื่อเกาะว่า **“Easter Inland”** ประเทศชิลี (Chile) ก็ได้ผนวกเกาะอีสเตอร์เข้าเป็นส่วนหนึ่งของประเทศในปี ค.ศ.1888 และในเวลาต่อมาได้มีการสร้างสนามบินขึ้นบนเกาะแห่งนี้ เกาะอีสเตอร์ก็กลายเป็นแหล่งท่องเที่ยวที่สำคัญอีกแห่งของโลกนับแต่นั้นมา

รับประทานอาหารกลางวัน ณ ภัตตาคาร



บาย

นำท่านท่องเที่ยวเกาะอีสเตอร์

Ahu Uri Urena แก่นหินที่ตั้งโมอายองค์เดียวซึ่งมีความพิเศษตรงที่หันหน้าไปทางทิศตะวันออกซึ่งตรงกับตำแหน่งพระอาทิตย์ขึ้นในวันเมษายนสะท้อนถึงความเข้าใจด้านความรู้เรื่องดาราศาสตร์ของชาวราปานุยในอดีต

Puna Pau Quarry เหมือนหินโบราณที่ Rapa Nui ขุดหินสีแดงขนาดยักษ์เพื่อวางไว้บนหัวของโมอายบางตัวที่มีความสำคัญอย่างยิ่ง สถานที่ที่เชื่อว่าเป็นที่ทำหมวกของโมอาย

Ahu Akivi หรือโมอายที่ตั้งเรียงกันอยู่ 7 ตัว โมอายนี้สร้างขึ้นโดยกษัตริย์ โฮตู มาตุอา (King Hotu Matua) รูปปั้นโมอายทั้งเจ็ดที่เป็นตัวแทนของนักสำรวจ ท่านานเล่าว่า กษัตริย์แห่งฮิวา ส่งนักสำรวจเจ็ดคนออกค้นหาเกาะเพื่อให้ประชาชนของพระองค์ตั้งถิ่นฐาน ซึ่งตอนนี้พวกเขายืนอยู่เพื่อรอกษัตริย์ของพวกเขา

หมู่บ้าน Tahai โบราณสถานริมชายฝั่งที่ประกอบด้วยแก่น Ahu หลายแห่ง รวมทั้งโมอายที่ได้รับการบูรณะอย่างสมบูรณ์ บางองค์มีหมวกปุคาโอด้วย บริเวณนี้ยังเป็นหนึ่งในจุดชมพระอาทิตย์ตกที่สวยงามที่สุดบนเกาะ และแสดงให้เห็นถึงวิถีชีวิตของชุมชนโบราณได้อย่างชัดเจน

18.30 น. | รับประทานอาหารค่ำ ณ ภัตตาคาร



นำท่านเข้าสู่ที่พัก นำท่านเข้าสู่ที่พัก **Altiplanico Rapa Nui** ★★★★★ หรือเทียบเท่าในระดับเดียวกัน



ALTIPLANICO RAPA NUI
QUALITY STAY



รูปภาพเพื่อประกอบการโฆษณาเท่านั้น



EASTER ISLAND

RAPA NUI, CHILE

"The Most Remote Island in the World"

เกาะอีสเตอร์ (Easter Island) หรือ ราปานุย (Rapa Nui) ดินแดนลึกลับกลางมหาสมุทรแปซิฟิก ที่มีชื่อเสียงจากรูปปั้นโมอาย (Moai) อันยิ่งใหญ่และเป็นเอกลักษณ์ ซึ่งสะท้อนถึงอารยธรรมโบราณอันน่าทึ่ง

เกาะแห่งนี้เต็มไปด้วยปริศนา ประวัติศาสตร์ และทัศนียภาพอันงดงาม ทั้งหน้าพาริมทะเล ภูเขาไฟโบราณ และวัฒนธรรมที่สืบทอดมายาวนาน จนกลายเป็นหนึ่งในจุดหมายปลายทางที่มีเอกลักษณ์ที่สุดในโลก

- รูปปั้นโมอายกว่า 900 ตัว
- มรดกทางวัฒนธรรมระดับโลก
- ภูเขาไฟและธรรมชาติอันงดงาม
- หนึ่งในเกาะที่ห่างไกลที่สุดในโลก

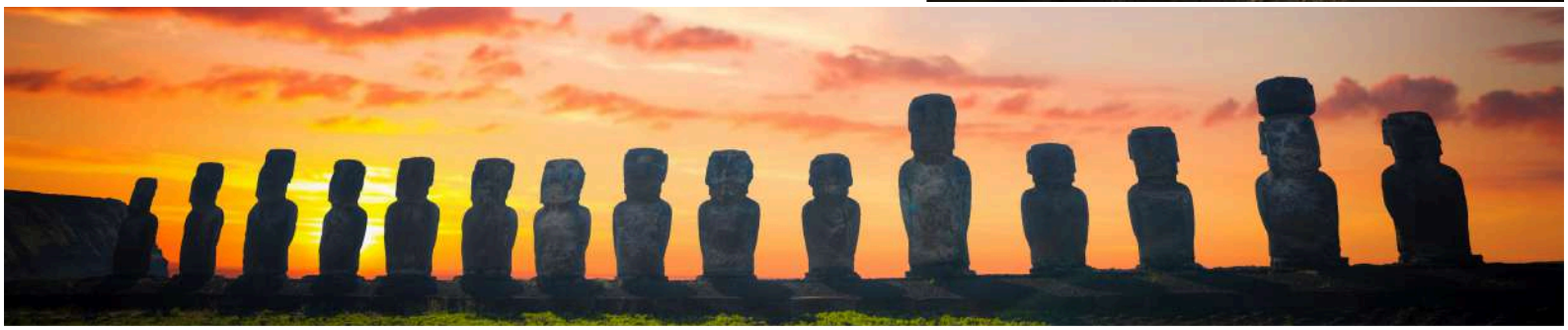



วันเสาร์ที่ 27 กุมภาพันธ์ 2027

ชมหิน ราโน รารากู - อาฮูตองการิกิ - พีริอูมูแพ ฮาฮาราวัว

07.00 น. | รับประทานอาหารเช้าที่โรงแรม

09.00 น. | นำเที่ยวชม **Vaihu Village** หมู่บ้านโบราณที่ตั้งอยู่ทางตอนใต้ของเกาะอีสเตอร์ เป็นหนึ่งในจุดที่แสดงให้เห็นถึงการล่มสลายของวัฒนธรรม Rapa Nui อย่างชัดเจน เพราะโมอายทั้งหมดที่นี่ถูกโค่นล้มลงและไม่ได้รับการบูรณะ ช่วยสะท้อนถึงช่วงเวลาที่เกิดความขัดแย้งภายในชุมชนในอดีต

เมืองหิน ราโน รารากู (Rano Raraku) ภูเขาไฟ **Rano Raraku** อยู่ห่างจาก Hanga Roa 20 กม. ใกล้กับคาบสมุทร **Poike** ทิวทัศน์ของภูเขาไฟจากตองการิกิ และมุมมองที่กว้างที่มองเห็นจากเนินเขามีความสวยงามอย่างยิ่ง ชื่อเดิมของสถานที่แห่งนี้เป็น **มอังกาเอโอ** ซึ่งแปลว่า "เนินเขาหอม" ในอดีตมีพืชที่มีกลิ่นหอมฟุ้งไปทั่วบริเวณ ตำนานโบราณเล่าว่าวิญญาณหญิงสาวสองคนมาที่เกาะโดยตามกลิ่นหอมจากสถานที่นี้ เมืองหินเก่าแก่นี้เชื่อว่าการแกะสลักโมอาย 1,000 ตัว จากนั้นนำไปที่อาฮูหรือแท่นพีริซึ่งกระจายไปทั่วชายฝั่งเพื่อเป็นเกียรติแก่ความทรงจำของบรรพบุรุษ ให้ท่านได้เดินชมโมอาย 397 ตัว ตั้งอยู่บ้าง ล้มบ้าง อยู่ในพื้นที่นี้รวมกันมากที่สุด เกือบ 40% ของทั้งหมด

เดินทางไปชมโมอาย **อาฮูตองการิกิ (Ahu Tongariki)** เพื่อถ่ายรูปกับโมอายที่มีเอกลักษณ์โดดเด่นที่สุด โมอายอันยิ่งใหญ่ 15 รูป Ahu Tongariki ได้รับเงินบริจาคจากญี่ปุ่นในการบูรณะในปี 1990 โมอายที่สูงที่สุดซึ่งวัดได้ 9 เมตร เป็นรูปปั้นที่หนักที่สุดเท่าที่เคยมีมาในการเคลื่อนย้ายและวางบนอาฮู โดยมีน้ำหนัก 86 ตัน โดยวัดจากปืนจันจัวร์ที่ใช้ในการบูรณะ นอกจากนั้นให้ท่านได้บันทึกภาพของ โมอาย Ahus Nau Nau, โมอาย Ature Huke และ โมอาย Pukau ที่มีหมวกลักษณะเป็นชิ้นๆหลายๆก้อน ซึ่งปกติมักเป็นหินก้อนเดียว

12.00 น. | รับประทานอาหารกลางวัน ณ ภัตตาคาร



Anakena Beach ชายหาดที่สวยงามที่สุดบนเกาะอีสเตอร์ มีทรายขาว น้ำทะเลสีฟ้าใส และร่มเงาของต้นปาล์ม เชื่อว่าเป็นจุดแรกที่ชาวโพลินีเซียนกลุ่มแรกขึ้นฝั่งมายังเกาะ และเป็นพื้นที่ศักดิ์สิทธิ์ที่เคยใช้ประกอบพิธีกรรมในอดีต

Ahu Nau Nau ตั้งอยู่บนชายหาด Anakena เป็นแท่นหินที่มีโมอาย 7 องค์ โดยบางองค์ยังคงมีรายละเอียดของใบหน้า เสื้อผ้า และหมวกปีกกาโอซัดเจน เนื่องจากเคยถูกฝังอยู่ในทรายมาหลายร้อยปี ทำให้ได้รับการอนุรักษ์ไว้ค่อนข้างสมบูรณ์

Ahu Ature Huki โมอายองค์เดียวที่ถูกตั้งขึ้นใหม่โดยแรงงานมนุษย์ล้วน ๆ ในปี ค.ศ. 1956 ภายใต้การนำของนักสำรวจชื่อดัง **Thor Heyerdahl** ถือเป็นสัญลักษณ์ของการเริ่มต้นการบูรณะโมอายอย่างจริงจังในยุคปัจจุบัน

18.30 น.

รับประทานอาหารค่ำ ณ ภัตตาคาร

สัมผัสถึงแก่นแท้ของบรรพบุรุษผ่านพิธีอูมูแพแบบดั้งเดิม (**typical Curanto**) พร้อมชิมรสชาติของอาหาร **Rapa Nui** รวมถึงการบรรยายเรื่องราวและตำนานกับกลุ่มวัฒนธรรมของ **Rapa Nui (ฮาฮา วาริว)** การเต้นรำ ดนตรี และการแสดงออกทางศิลปะประเภทต่างๆ

นำท่านเข้าสู่ที่พัก นำท่านเข้าสู่ที่พัก **Altiplanico Rapa Nui ★★★★★** หรือเทียบเท่าในระดับเดียวกัน



ALTIPLANICO RAPA NUI
QUALITY STAY



รูปภาพเพื่อประกอบการโฆษณาเท่านั้น



วันอาทิตย์ที่ 28 กุมภาพันธ์ 2027
ภูเขาไฟราโนเคา - โอรองโก - มินคลันชานเตียโก

- 08.00 น. | รับประทานอาหารเช้าที่โรงแรม
- 09.00 น. | ภูเขาไฟราโนเคา **Rano Kau** ภูเขาไฟดับขนาดใหญ่พร้อมปล่องภูเขาไฟที่มีทะเลสาบน้ำจืดกลางปากปล่อง วิวดสวยตระการตา มองเห็นทั้งทะเลและชายฝั่ง นำชมหมู่บ้านโอรองโก (**Orongo**) เป็นเขตประวัติศาสตร์ จะมีซากสิ่งก่อสร้าง เช่นบ้านของชาวโพลีเนเซียนโบราณให้เห็นเป็นจุดๆ พร้อมกับอธิบายความเป็นมา การจารึกอักษร **Petroglyph** สลักบนหิน ชม **Rano Kau** ปากปล่องภูเขาไฟที่ดับแล้วที่ใหญ่ที่สุดบนเกาะ มีเส้นผ่านศูนย์กลาง 1 ไมล์
- 12.00 น. | รับประทานอาหารกลางวัน ณ ภัตตาคาร
- 14.30 น. | ออกเดินทางสู่เมืองชานเตียโก โดย สายการบิน **LATAM Airlines** เที่ยวบินที่ **LA842**
*****ไม่มีบริการอาหาร เนื่องจากอยู่ในระหว่างทำการบิน*****
- 21.05 น. | ถึงท่าอากาศยานนานาชาติอาร์ตูโรเมรีโนเบเนิตซ เมืองชานเตียโก ประเทศชิลี นำคณะเข้าสู่ที่พัก



นำท่านเข้าสู่ที่พัก นำท่านเข้าสู่ที่พัก **Holiday Inn Santiago - Airport** ★★★★★
หรือเทียบเท่าในระดับเดียวกัน



HOLIDAY INN
SANTIAGO - AIRPORT
QUALITY STAY



รูปภาพเพื่อประกอบการโฆษณาเท่านั้น



วันจันทร์ที่ 01 มีนาคม 2027
ซานเตียโก - เอล กาลาฟาเต้

- 06.00 น. | รับประทานอาหารเช้าที่โรงแรม
- 09.55 น. | ออกเดินทางสู่ โดย สายการบิน **AEROLINEAS ARGENTINAS**
เที่ยวบินที่ H2 037 (0855 - 1100) / AR 1896 (1320 - 1640)
- 16.40 น. | ถึงท่าอากาศยาน เอล กาลาฟาเต้
*** ไม่มีอาหารกลางวัน เนื่องจากทำการบิน***
- 18.00 น. | รับประทานอาหารค่ำ ณ ภัตตาคาร



นำท่านเข้าสู่ที่พัก นำท่านเข้าสู่ที่พัก **Mirador del Lago Hotel** ★★★★★
หรือเทียบเท่าในระดับเดียวกัน



MIRADOR DEL LAGO
HOTEL
QUALITY STAY



รูปภาพเพื่อประกอบการโฆษณาเท่านั้น

วันอังคารที่ 02 มีนาคม 2027

ล่องเรือชม Spegazzini Glacier – Upsala Glacier

06.00 น. | รับประทานอาหารเช้าที่โรงแรม

07.00 น. | เราจะออกเดินทางจากท่าเรือ **Punta Bandera** ซึ่งตั้งอยู่ห่างจากเมืองเอล กาลาฟาเต ประมาณ 47 กิโลเมตร ท่านจะได้รับการต้อนรับอย่างอบอุ่นที่อาคารขึ้นเรือ พร้อมคำแนะนำจากทีมงานมืออาชีพเกี่ยวกับขั้นตอนก่อนขึ้นเรือ เพื่อให้ท่านได้เตรียมพร้อมสำหรับประสบการณ์อันน่าตื่นตาตื่นใจบนธารน้ำแข็ง

เมื่อขึ้นเรือแล้ว เรือจะแล่นไปตามอ้อมแขนเหนือของทะเลสาบอาร์เจนติโน ผ่านช่องแคบ **Boca del Diablo** มุ่งหน้าเข้าสู่ช่องทาง **Upsala Channel** ซึ่งท่านจะได้สัมผัสความตื่นเต้นของการล่องเรือท่ามกลางภูเขาน้ำแข็งขนาดใหญ่ที่แตกตัวจากราน้ำแข็ง **Upsala** — เป็นประสบการณ์ที่งดงามและน่าประทับใจอย่างยิ่ง

จากนั้นเราจะมุ่งหน้าไปยัง **Spegazzini Channel** ที่นี่ท่านจะได้ชมทิวทัศน์ของธารน้ำแข็งแว่นทั้งงดงาม เช่น **Dry Glacier, Heim South Glacier** และ **Peineta Glacier** ก่อนจะถึงไฮไลต์สำคัญของทริป — **ธารน้ำแข็ง Spegazzini** ธารน้ำแข็งที่ใหญ่ที่สุดและสูงที่สุดในอุทยานแห่งนี้ ด้วยความสูงกว่า 135 เมตร เพื่อเพิ่มความพิเศษให้กับทริปนี้ ท่านจะได้ลงเรือที่ฐาน Spegazzini ตั้งอยู่ตรงหน้าธารน้ำแข็ง

12.00 น. | รับประทานอาหารกลางวัน บนเรือ

และพักผ่อนในที่พัก **Spegazzini Refuge** ซึ่งมีสิ่งอำนวยความสะดวกครบครัน พร้อมวิวพาโนรามาที่สวยงาม

สถานที่แห่งนี้ได้รับการออกแบบให้เข้าถึงได้สำหรับทุกคนอย่างเต็มที่ มีทางลาดสำหรับผู้ใช้รถเข็น ลิฟต์ที่ท่าเรือ จุดขึ้นลงเรือลอยน้ำ และห้องน้ำที่รองรับผู้พิการทั้งบนเรือและที่พัก รวมถึงเส้นทางเดินและจุดชมวิวกี่สะดวกสบาย นอกจากนี้ยังมีทางเดินใหม่ที่ Spegazzini Glacier และจุดชมวิวก **Agostini** ที่เปิดมุมมองสุดตระการตาของธารน้ำแข็งสูงที่สุดในอุทยาน ที่นี่คือผลงานที่ผสานความงดงามของธรรมชาติกับการอนุรักษ์ไว้อย่างลงตัว

เรื่อนำท่านเดินทางกลับสู่ท่าเรือ บันเดรา แล้วเปลี่ยนเป็นรถปรับอากาศเดินทางกลับสู่เอล กาลาฟาเต

โปรแกรม **Todo Glaciares** ไม่ใช่แค่การล่องเรือ แต่เป็นประสบการณ์ที่ยากจะหาคำบรรยายมาเปรียบเทียบ ต้องลองสัมผัสด้วยตัวเองเท่านั้น รับรองว่าประทับใจไม่รู้ลืม

18.30 น. | รับประทานอาหารค่ำ ณ ภัตตาคาร

นำท่านเข้าสู่ที่พัก นำท่านเข้าสู่ที่พัก **Mirador del Lago Hotel** ★★★★★ หรือเทียบเท่าในระดับเดียวกัน



MIRADOR DEL LAGO
HOTEL
QUALITY STAY



รูปภาพเพื่อประกอบการโฆษณาเท่านั้น



EL CALAFATE

ARGENTINA

"Gateway to the Glaciers"

เอล คาลาฟาเต ประตูสู่ดินแดนธารน้ำแข็งแห่งปาตาโกเนีย โดดเด่นด้วย Perito Moreno Glacier หนึ่งในธารน้ำแข็งที่สวยงามและยิ่งใหญ่ที่สุดของโลก ท่ามกลางภูมิประเทศอันงดงามของภูเขาหิมะและทะเลสาบสีฟ้าใส

- ชมธารน้ำแข็ง Perito Moreno
- หนึ่งในไฮไลต์แห่งปาตาโกเนีย
- ธรรมชาติอันยิ่งใหญ่และบริสุทธิ์
- จุดหมายปลายทางระดับโลกสำหรับสายธรรมชาติ





วันพุธที่ 03 มีนาคม 2027

สำรวจธารน้ำแข็ง Perito Moreno Glacier - จุดชมวิว Walkways

- 07.00 น. | รับประทานอาหารเชาที่โรงแรม
- 08.00 น. | เดินทางสู่ อุทยานแห่งชาติกลาเซียร์เพื่อสำรวจธารน้ำแข็ง **Perito Moreno** ที่ได้รับการประกาศให้เป็นอนุสรณ์สถานทางธรรมชาติของมรดกโลกโดย Unesco ความยิ่งใหญ่ของธารน้ำแข็ง **เปริโต โมเรโน (Perito Moreno Glacier)** ซึ่งเป็นกลาเซียร์ใหญ่เป็นอันดับ 3 ของโลก ตั้งอยู่ในอุทยานแห่งชาติลอส กลาเซียเรส (Los Glaciares) ในเขตขั้วโลกใต้
- 11.00 น. | ล่องเรือชมธารน้ำแข็งเปริโต โมเรโน (Perito Moreno Glacier) เพื่อสัมผัสความยิ่งใหญ่ของกำแพงน้ำแข็งสีฟ้าครามอย่างใกล้ชิดแบบ **Short Cruise 1 ชั่วโมง** เรือล่องเข้าใกล้หน้าผาน้ำแข็งฝั่งทิศเหนือหรือทิศใต้ ประทับใจกับน้ำแข็งถล่มลงมาเป็นระยะๆอย่างใกล้ชิด
- 13.00 น. | รับประทานอาหารกลางวัน ณ ภัตตาคาร
- 14.00 น. | นำท่านชมธารน้ำแข็งจาก Walkways ที่สร้างเพื่อให้นักท่องเที่ยวได้ชมความยิ่งใหญ่และอลังการของธารน้ำแข็งธารน้ำแข็ง **Perito Moreno** ที่ปรากฏอยู่เบื้องหน้ามีความสูง 80 เมตร ท่านสามารถเลือกถ่ายภาพจากมุมต่างๆของ **Broad walk** ในแต่ละมุมสวยและพิเศษสุดเพื่ารอดูการพังทลายของธารน้ำแข็งที่แตกตัวค่อยๆถล่มลงมาโดยธรรมชาติ ท่ามกลางเสียงดังกึกก้องไปทั่วบริเวณ
- 16.00 น. | นำคณะเดินทางกลับสู่เอล กลาฟาเต
- 18.00 น. | รับประทานอาหารค่ำ ณ ภัตตาคาร



นำท่านเข้าสู่ที่พัก นำท่านเข้าสู่ที่พัก **Mirador del Lago Hotel** ★★★★★ หรือเทียบเท่าในระดับเดียวกัน



MIRADOR DEL LAGO
HOTEL
QUALITY STAY



รูปภาพเพื่อประกอบการโฆษณาเท่านั้น



วันหยุดสุดสัปดาห์ที่ 04 มีนาคม 2027
เอล กาลาฟาเต้ - บัวโนสไอเรส - เที่ยวชมเมือง

- 06.00 น. | รับประทานอาหารเชาที่โรงแรม
- 08.20 น. | ออกเดินทางโดยสายการบิน แอร์โรลายเนียร์ อาร์เจนตินัส โดยเที่ยวบินที่ **AR 1897**
- 11.20 น. | ถึงสนามบิน International airport Ezeiza กรุงบัวโนสไอเรส
- 13.00 น. | รับประทานอาหารกลางวัน ณ ภัตตาคาร

นำท่านท่องเที่ยวชมเมืองบัวโนสไอเรส **Plaza de Mayo (มายโย สแควร์)** – จตุรัสกลางเมืองที่รายล้อมด้วยสถานที่สำคัญทางประวัติศาสตร์ เช่น **Metropolitan Cathedral** มหาวิหารประจำเมือง **Cabildo** อาคารศาลากลางเก่าแก่ **Casa Rosada** ทำเนียบประธานาธิบดี

Recoleta ย่านหรูที่มีสวนสาธารณะ อาคารสไตล์ยุโรป **Palermo** ย่านที่มีสวนสาธารณะขนาดใหญ่ พิพิธภัณฑ์ และบ้านเรือนสไตล์โคโลเนียล

Colon Theatre โรงละครโอเปราระดับโลก หนึ่งในห้าแห่งที่ดีที่สุดของโลก ด้านเสียงและสถาปัตยกรรม

- 18.00 น. | รับประทานอาหารค่ำ ณ ภัตตาคาร
พร้อมชมการเต้นแทงโก้ ศิลปะการเต้นรำนี้ถือเป็นเอกลักษณ์ของชาวอาร์เจนตินาที่ท่านไม่ควรพลาดชม

นำท่านเข้าสู่ที่พัก นำท่านเข้าสู่ที่พัก **NH Buenos Aires City ★★★★★**
หรือเทียบเท่าในระดับเดียวกัน



NH BUENOS AIRES
CITY
QUALITY STAY



รูปภาพเพื่อประกอบการโฆษณาเท่านั้น



วันศุกร์ที่ 05 มีนาคม 2027

บัวโนส ไอเรส - นำท่านชมแหล่งช้อปปิ้ง - เดินทางกลับประเทศไทย

- 08.00 น. | รับประทานอาหารเชาที่โรงแรม
อิสระให้ท่านได้พักผ่อนตามอัธยาศัย
- 12.00 น. | รับประทานอาหารกลางวัน ณ ภัตตาคาร
- 14.00 น. | **San Telmo** ย่านเก่าแก่ที่สุดของเมือง เต็มไปด้วยศิลปะ หัตถกรรม ของโบราณ คาเฟ่ ดนตรี และการแสดงพื้นบ้าน รวมถึงการเต้นแทงโกที่โด่งดัง และชีวิตยามค่ำคินอันมีเสน่ห์
La Boca & Caminito Street – ย่านที่มีบ้านหลากสีสัน ร้านศิลปะ และการแสดงเต้นแทงโกกลางแจ้งริมนอน
Puerto Madero – ย่านท่าเรือเก่าที่ได้รับการปรับปรุงใหม่ให้ทันสมัย เป็นแหล่งร้านอาหารและวิวริมแม่น้ำที่สวยงาม
นำท่านชมแหล่งช้อปปิ้งที่หรูหราและมีชื่อเสียงที่สุดของเมืองคือ**กาเลเรียส ปาซิฟิกโก (Galerías Pacifico)** สถาปัตยกรรมแบบบองมาเชในฝรั่งเศส ถูกสร้างขึ้นในช่วงปลายคริสต์ศตวรรษที่ 19 และจุดที่โดดเด่นที่สุดคือ ภาพจิตรกรรมเพดานภายในโดมขนาดใหญ่เนื้อที่กว่า 450 ตร.กม. อิสระให้ท่านได้เลือกช้อปปิ้งร้านขายสินค้ากว่า 150 ร้าน ในพื้นที่กว่า 11,000 ตร.ม.
- 18.00 น. | รับประทานอาหารค่ำ ณ ภัตตาคาร
- 22.15 น. | ออกเดินทางสู่สนามบินนานาชาติมินิสโตร ปิสตารินี เพื่อเตรียมเดินทางกลับสู่ประเทศไทย
สายการบินเอมิเรตส์ แอร์ไลน์ ออกเดินทางสู่นครดูไบ โดยเที่ยวบินที่ **EK 248** (Boeing 777-300 ER)



วันเสาร์ที่ 06 มีนาคม 2027
บินข้ามเส้นวันแบ่งเขตสากล

✈ | *****อยู่ในระหว่างทำการบิน*****

วันอาทิตย์ที่ 07 มีนาคม 2027
ดูไบ - กลับประเทศไทย

- 00.30 น. | ถึงสนามบินนครดูไบ (สหรัฐอเมริกาแอร์บัส) รอเปลี่ยนเที่ยวบิน
- 02.50 น. | ออกเดินทางโดยสายการบินเอมิเรตส์ แอร์ไลน์ โดยเที่ยวบินที่ **EK 384** (Airbus A380-800)
- 12.30 น. | นำท่านเดินทางกลับถึงกรุงเทพฯ โดยสวัสดิภาพ

อัตราค่าทัวร์ปี 2027

LATIN AMERICA: RIO CARNIVAL

— 25 DAYS 21 NIGHTS —

ขอสงวนสิทธิ์ ในกรณีโรงแรมไม่สามารถจัดห้องพักรวมหรือเตียงสำหรับผู้เข้าพัก 3 ท่าน (Triple Room) ได้
อาจมีค่าใช้จ่ายเพิ่มเติมตามความเหมาะสม

PERIOD	Tour Fare Adults	Child 4-11 With Bed	Child 4-6 No Bed	SGL SUPP
11 ก.พ. - 07 มี.ค. 2570	620,000.-	558,000.-	496,000.-	105,000.-

จองก่อน 15 ก.ค. 2569 รับส่วนลดสูงสุด 15,000.- บาท!



สรุปเงื่อนไข
สำคัญ



พาสปอร์ตต้องมีอายุ
มากกว่า 6 เดือน



ราคาอาจเปลี่ยนแปลง
ตามอัตราแลกเปลี่ยน



ราคาไม่รวมทิป
ไกด์ท้องถิ่นและหัวหน้าทัวร์



โปรแกรมอาจเปลี่ยนแปลง
ตามความเหมาะสม

หมายเหตุ:

- โปรแกรมดังกล่าวข้างต้นเป็นการนำเสนอโปรแกรมท่องเที่ยว ซึ่งอาจมีการเปลี่ยนแปลงเนื่องจากการจัดโปรแกรมของแต่ละวันเดินทางจะไม่เหมือนกัน โปรแกรมท่องเที่ยวที่สมบูรณ์ครบถ้วนจะส่งให้ท่าน 7 วันก่อนการเดินทางเท่านั้น)
- ทางบริษัทได้เตรียมการเดินทางของคณะทัวร์ก่อน 45 วัน โดยซื้อตั๋วเครื่องบิน, เช่ารถโค้ช, จองที่พัก, ร้านอาหาร สถานที่เข้าชมต่างๆ ไว้ล่วงหน้าให้กับกรุ๊ปทัวร์ กรณีที่เกิดเหตุการณ์ อาทิ การยกเลิกเที่ยวบิน, การล่าช้าของสายการบิน, การพลัดเที่ยวบิน (ขึ้นเครื่องไม่ทัน), การนัดหยุดงาน, การจลาจล, ภัยพิบัติ, การถูกปฏิเสธการเข้าเมือง ทำให้การเดินทางล่าช้า หรือเหตุสุดวิสัยอื่นๆ ไม่สามารถเดินทางไปยังจุดหมายตามโปรแกรมได้ หัวหน้าทัวร์ มีสิทธิ์ในการเปลี่ยนโปรแกรม และไม่สามารถคืนเงินค่าใช้จ่ายต่างๆ ที่ชำระแล้ว เพราะทางบริษัทฯ ได้ชำระค่าใช้จ่ายต่าง ๆ ล่วงหน้าแล้ว และหากมีค่าใช้จ่ายอื่นๆ เกิดขึ้นนอกจากในรายการทัวร์ หัวหน้าทัวร์จะแจ้งให้ท่านทราบ เพราะเป็นสิ่งที่ทางบริษัทฯ มีอาจรับผิดชอบได้
- ทางบริษัทฯ มีข้อสัญญาผูกมัดกับ สายการบิน, บริษัทเช่ารถโค้ช, ร้านอาหาร, และผู้ให้บริการกิจกรรมต่างๆ ตามเงื่อนไขการจองและการยกเลิกในทุก ๆ สัญญาสำหรับกรุ๊ปทัวร์ กรณีที่เกิดเหตุการณ์ อาทิ การยกเลิกเที่ยวบิน, การล่าช้าของสายการบิน, การพลัดเที่ยวบิน (ขึ้นเครื่องไม่ทัน), การนัดหยุดงาน, การจลาจล, ภัยพิบัติ, การถูกปฏิเสธการเข้าเมือง ทำให้การเดินทางล่าช้า หรือเหตุสุดวิสัยอื่น ๆ ไม่สามารถเดินทางไปยังจุดหมายตามโปรแกรมได้ หัวหน้าทัวร์ มีสิทธิ์ในการเปลี่ยนโปรแกรมเพื่อรักษาผลประโยชน์ของท่าน การซื้อทัวร์เป็นแบบเหมาจ่าย ทางบริษัททัวร์มีข้อตกลงในการเหมาจ่ายราคาพิเศษ โดยอยู่ภายใต้เงื่อนไขที่ผู้ให้บริการนั้น ๆ กำหนด เมื่อท่านได้จ่ายค่าทัวร์มาแล้ว ถือว่าท่านยอมรับค่าใช้จ่ายเหล่านี้และไม่สามารถเรียกร้องสิทธิ์ในการไม่ใช้บริการใด ๆ ได้

✓ คำทัวร์รวม

- ตัวเครื่องบินระหว่างประเทศ Economy Class, ไป-กลับ รวมภาษีและค่าน้ำมัน ณ วันที่ 1 มิถุนายน 26
- ตัวเครื่องบินภายในลาตินอเมริกา 13 เที่ยวบิน, Economy Class
- รถโค้ชมาตรฐานลาตินอเมริกา ขนาด 25-30 ที่นั่ง ขึ้นอยู่กับการจัดการของบริษัทฯ รถในแต่ละประเทศ
- ค่าทิปพนักงานขับรถโค้ชท่องเที่ยวตามโปรแกรมที่ระบุ
- อาหารเลิศรสในแต่ละท้องถิ่น Gastronomy สลับด้วยอาหารแบบเอเชีย ตามที่ระบุในรายการสถานที่เข้าชมต่างๆที่ระบุในโปรแกรม
- **หมายเหตุ : บัตรเข้าชมต่างๆ โดยแต่ละสถานที่ มีการเปลี่ยนระบบการจอง โดยจองตาม Slot เวลาที่ว่าง และจองผ่านหน้าเว็บไซต์ ส่วนใหญ่จะเป็นระบบ First come First Serve ทางบริษัทไม่สามารถควบคุม หรือล็อกที่นั่งไว้ได้ โดยทางบริษัท จะพยายามจัดหาตั๋วตามที่ระบุในโปรแกรมให้ตรงกับวันและเวลา ที่จัดเตรียมไว้ในโปรแกรมนั้นๆ**
- ค่าประกันการเดินทางของบริษัท MSIG ประกันภัย จำกัดแผนการเดินทางท่องเที่ยวแบบกลุ่ม Easy Visa Plus ****ท่านสามารถดูแผนคุ้มครองได้ที่ลิงค์นี้****
https://www.kanokwanprakanpai.com/documents/brochure/msig_traveleasyplus_brochure.pdf
- หากมีความประสงค์จะเพิ่มความคุ้มครองในกรณีสัมภาระในการเดินทางสูญหายตลอดจนความล่าช้าของสัมภาระและเที่ยวบินกรุณาสอบถามโปรดศึกษาจากรายละเอียดของกรมธรรม์ตามเอกสารแนบท้ายใบจองทัวร์
- ค่ายกกระเป๋าใบใหญ่ท่านละ 1 ใบ น้ำหนักไม่เกิน 23 กิโลกรัม ส่วนกระเป๋าใบเล็กอยู่ในความดูแลของท่านเองไม่เกิน 7 กิโลกรัม
- สำหรับสายการบินภายในประเทศอนุญาตให้โหลดสัมภาระใต้เครื่องได้ไม่เกิน 23 กิโลกรัม/ใบ โหลดได้ท่านละ 1 ใบเท่านั้น และนำสัมภาระขึ้นเครื่องน้ำหนักไม่เกิน 7 กิโลกรัม การเรียกค่าระวางน้ำหนักเพิ่มเป็นสิทธิของสายการบินที่ท่านไม่อาจปฏิเสธได้
- ค่าดูแลขนส่งกระเป๋าเดินทางโดยสายการบิน, Coach Driver และ Hotel Porter service ในระหว่างการเดินทางท่องเที่ยว หากเกิดความเสียหาย หรือ สูญหาย หรือ ทรัพย์สินมีค่าสูญหายในทุกกรณี ท่านสามารถเรียกร้องได้ตามสิทธิ์ที่ระบุไว้ในกรมธรรม์การเดินทางเท่านั้น ทางบริษัทฯ ขอสงวนสิทธิ์ความรับผิดชอบในทุกกรณี

✗ คำทัวร์ไม่รวม

- ค่าภาษีมูลค่าเพิ่ม 7% ของค่าบริการทัวร์
- ค่าภาษีหัก ณ ที่จ่าย 3%
- ค่าทิปหัวหน้าทัวร์ และไกด์ท้องถิ่น
- ค่าทำหนังสือเดินทาง (พาสปอร์ต)
- ค่าใช้จ่ายส่วนตัว อาทิ ค่าโทรศัพท์, ค่าช้อปปิ้ง, ค่าเครื่องดื่มในห้องพัก และค่าอาหารที่สั่งมาในห้องพัก ค่าอาหารและเครื่องดื่มที่สั่งพิเศษในร้านอาหารนอกเหนือจากที่ทางบริษัทฯ จัดให้ ยกเว้นจะตกลงกันเป็นกรณีพิเศษ เช่น หากท่านทานได้เฉพาะอาหารทะเลเพียงอย่างเดียว ท่านต้องมีค่าใช้จ่ายเพิ่ม
- ค่าขึ้นวีซ่าคิวพิเศษ ในกรณีคิววีซ่าที่นอกเหนือจากคิวกรุ๊ปและคิวที่สถานทูตกำหนด ท่านสามารถเลือกใช้บริการคิวพิเศษได้ โดยมีค่าธรรมเนียมเพิ่มเติมตามอัตราที่ตัวแทนสถานทูตกำหนด
- บริการที่นั่งพิเศษบนเครื่องบิน สายการบินบางแห่งมีที่นั่งพิเศษ เช่น Long Leg หรือ Premium Seat สามารถแจ้งความประสงค์และชำระค่าใช้จ่ายเพิ่มเติมได้ ทั้งนี้ขึ้นอยู่กับเงื่อนไขของสายการบิน กรุณาติดต่อเจ้าหน้าที่
- **การเลือกที่นั่ง (Economy Class) สำหรับบัตรโดยสารแบบกรุ๊ป บางสายการบินอาจไม่สามารถเลือกที่นั่งล่วงหน้าได้ โดยสามารถดำเนินการผ่าน Online Check-in ก่อนเดินทางประมาณ 24 ชั่วโมง ทั้งนี้ สายการบินอาจมีการจำกัดหรือสำรองที่นั่งบางส่วนไว้ ส่งผลให้ไม่สามารถเลือกที่นั่งได้ตามต้องการ หากท่านประสงค์เลือกที่นั่งเฉพาะ หรือที่นั่งติดกัน อาจมีค่าใช้จ่ายเพิ่มเติม กรุณาติดต่อเจ้าหน้าที่**
- ค่าดูแลขนส่งกระเป๋าเดินทางโดยสายการบิน, Coach Driver และ Hotel Porter service ในระหว่างการเดินทางท่องเที่ยว หากเกิดความเสียหาย หรือ สูญหาย หรือ ทรัพย์สินมีค่าสูญหายในทุกกรณี ท่านสามารถเรียกร้องได้ตามสิทธิ์ที่ระบุไว้ในกรมธรรม์การเดินทางเท่านั้น ทางบริษัทฯ ขอสงวนสิทธิ์ความรับผิดชอบในทุกกรณี
- **ขึ้นวางกระเป๋า Carry On สำหรับขึ้นเครื่อง ต้องทำการจองล่วงหน้า และมีค่าใช้จ่ายในการนำขึ้นเครื่อง**
- อัตราแลกเปลี่ยนอยู่ที่ 37.51 บาท อ้างอิงจากอัตราแลกเปลี่ยน ธนาคารกรุงเทพ ณ วันที่ 04 มิถุนายน 25 หากช่วงวันเดินทางมีการปรับเปลี่ยนอัตราแลกเปลี่ยนเนื่องจากเงินบาทอ่อน ทางบริษัทฯ ขอสงวนสิทธิ์ในการเรียกเก็บเงินส่วนต่าง
- ในกรณีที่สายการบินเรียกเก็บ Fuel Charge เพิ่มจากที่บริษัทคิดไว้ ณ วันที่ 01 เมษายน 2569 ค่าน้ำมันผันผวนที่เพิ่มขึ้น ทางบริษัทฯ ขอสงวนสิทธิ์ในการเรียกเก็บเพิ่มตามความเป็นจริง



ข้อกำหนด

เรื่องตั๋วเครื่องบิน

เมื่อท่านจองตั๋วเดินทางกับเรา

กรุณาอ่านรายละเอียดให้ครบถ้วน

● ตั๋วเครื่องบิน

ตั๋วเครื่องบินที่ทางบริษัทดำเนินการออกจะเป็นตั๋วแบบ NON-REFUND

● การเลื่อนวันเดินทาง

หากต้องการเลื่อนวันเดินทางไปหรือกลับ ท่านจะต้องชำระค่าใช้จ่ายส่วนต่างที่สายการบินเรียกเก็บ และการจัดที่นั่งของกลุ่ม เป็นไปโดยสายการบินเป็นผู้กำหนด ซึ่งทางบริษัทฯ ไม่สามารถเข้าไปแทรกแซงได้

● การทำที่นั่งบนเครื่อง

สามารถเลือกที่นั่งได้ 24 ชั่วโมง (Check-In Online) ก่อนเดินทาง หรือในกรณีเป็นตั๋วกรุ๊ปบางสายการบินจะต้องไปเช็คอินหน้าเคาน์เตอร์เท่านั้น ในกรณีที่ท่านต้องการเลือกที่นั่งตามต้องการ ท่านสามารถสอบถามเจ้าหน้าที่ เพื่อทำการชำระค่าที่นั่งเพิ่มเติม

● การสะสมไมล์ของสายการบิน

จะเป็นไมล์สะสมตามรหัสชั้นโดยสารและเที่ยวบินที่กำหนด ในกรณีที่ท่านต้องการสะสมไมล์ 100% ***กรุณาสอบถามเจ้าหน้าที่เพื่อชำระค่าตัวเพิ่มเติม***

หมายเหตุ

- กรณีที่ท่านออกบัตรโดยสารขาไป-ขากลับ และบัตรโดยสารภายในเอง (ตัวภายในประเทศ เช่น ตั๋วเครื่องบิน , ตั๋วรถทัวร์ , ตั๋วรถไฟ) กรุณาติดต่อสอบถามเพื่อยืนยัน กับเจ้าหน้าที่ก่อนทุกครั้ง
- และควรจองบัตรโดยสารภายในที่สามารถเลื่อนวันและเวลาเดินทางได้ เพราะมีบางกรณีที่สายการบินอาจมีการปรับเปลี่ยนไฟล์บิน หรือ เวลาบิน โดยไม่แจ้งให้ทราบล่วงหน้า ทั้งนี้ขึ้นอยู่กับฤดูกาล สภาพภูมิอากาศ และ ตารางบินของท่าอากาศยานเป็นสำคัญเท่านั้น

บริษัทฯ ขอสงวนสิทธิ์ในการรับผิดชอบ ระหว่างประเทศ ตัวภายในประเทศ, ตั๋วเครื่องบิน, ตั๋วรถทัวร์, ตั๋วรถไฟ ที่ท่านดำเนินการเอง ในการยกเลิกการเดินทางในกรณีที่มีผู้เดินทาง ต่ำกว่า 15 ท่าน

Term & Condition

ข้อตกลงและเงื่อนไขการจองทัวร์

● การจองทัวร์

หากท่านสนใจและประสงค์จะเดินทางกับ WORLDWIDE VACATION กรุณาติดต่อ Travel Agent ใกล้บ้านหรือที่ท่านรู้จักและเชื่อถือได้ ซึ่งจะดูแลท่านด้วยขั้นตอนที่ง่าย สะดวก และมีประสิทธิภาพ เพื่อเป็นการยืนยันการเดินทางของท่าน

- กรุณาจองทัวร์และชำระเงินมัดจำล่วงหน้า 100,000 บาท ต่อผู้เดินทางหนึ่งท่าน ภายใน 3 วันนับจากวันที่จอง ซึ่งเงินมัดจำดังกล่าวจะเป็นการยืนยันการจองของท่าน
- และกรุณาชำระค่าทัวร์ส่วนที่เหลือล่วงหน้า 65 วันก่อนการเดินทาง หากท่านไม่ชำระเงินส่วนที่เหลือตามวันที่กำหนด ทางบริษัทฯ ถือว่าท่านยกเลิกการเดินทางโดยไม่มีเงื่อนไข
- แม้กรณีที่ยังไม่ทราบผลวีซ่า ทางบริษัทฯ ขออนุญาตเก็บค่าทัวร์ที่เหลือทั้งหมดก่อน ตามเงื่อนไขการชำระเงินค่าทัวร์ทั้งหมดก่อนเดินทาง 45 วัน

● ตัวเครื่องบิน

ในการเดินทางเป็นหมู่คณะ ผู้โดยสารจะต้องเดินทางไป-กลับพร้อมกัน หากต้องการเลื่อนวันเดินทางกลับ ท่านจะต้องชำระค่าใช้จ่ายส่วนต่างที่สายการบินเรียกเก็บ และการจัดที่นั่งของกลุ่ม เป็นไปโดยสายการบินเป็นผู้กำหนด ซึ่งทางบริษัทฯ ไม่สามารถเข้าไปแทรกแซงได้ และในกรณียกเลิกการเดินทาง ถ้าทางบริษัทฯ ได้ดำเนินการออกตั๋วเครื่องบินไปแล้ว ผู้เดินทางต้องรอ REFUND ตามระบบของสายการบินเท่านั้น และหากท่านไม่แน่ใจในวันเดินทางดังกล่าว กรุณาตรวจสอบกับเจ้าหน้าที่ฯ เพื่อยืนยันในกรณีที่ตัวเครื่องบินสามารถทำ REFUND ได้หรือไม่ก่อนที่ท่านจะชำระเงินค่าทัวร์ส่วนที่เหลือ

● คำธรรมเนียมประกันภัย &

คำธรรมเนียมน้ำมันเชื้อเพลิงของสายการบิน

คิดตามอัตราที่ทางสายการบินปรับค่าธรรมเนียม ณ วันที่ 1 เมษายน 26 การเปลี่ยนแปลงของสายการบินในภายหลัง ถือเป็นค่าทัวร์ส่วนเพิ่มที่ทางบริษัทฯ ขอสงวนสิทธิ์ในการเรียกเก็บตามความเป็นจริง ณ วันที่ออกตั๋ว

● การสูบบุหรี่

ในประเทศต่างๆ ในยุโรป มีการรณรงค์เรื่องการงดสูบบุหรี่ บนรถโค้ช, โรงแรมและสถานที่ต่างๆ จะมีข้อกำหนดที่ชัดเจนในเรื่องการสูบบุหรี่ และมีสถานที่โดยเฉพาะสำหรับผู้สูบบุหรี่ ทั้งนี้เนื่องจากสุขภาพของคนส่วนรวม

● การเดินทางเป็นครอบครัว

หากท่านเดินทางเป็นครอบครัวใหญ่ หรือเดินทางพร้อมสมาชิกในครอบครัว ที่ต้องได้รับการดูแลเป็นพิเศษ, เด็ก, และผู้สูงอายุ มีโรคประจำตัว ไม่สะดวกในการเดินทางท่องเที่ยวในระยะเวลาเกินกว่า 4 - 5 ชั่วโมงติดต่อกัน ท่านและครอบครัวต้องให้การดูแลสมาชิกภายในครอบครัวของท่านเอง เนื่องจากการเดินทางเป็นหมู่คณะ หัวหน้าทัวร์มีความจำเป็นต้องดูแลคณะทัวร์ทั้งหมด

Term & Condition

ข้อตกลงและเงื่อนไขการจองทัวร์

● ทางบริษัทฯ ขอสงวนสิทธิ์ในการไม่รับจองทัวร์

เนื่องจากสถานที่ท่องเที่ยวต่างๆ ในโปรแกรมไม่เอื้ออำนวยต่อบุคคลดังต่อไปนี้ ทางบริษัทฯ ขอสงวนสิทธิ์ในการไม่รับจองทัวร์สำหรับลูกค้าดังต่อไปนี้

- เด็กที่มีอายุในระหว่างแรกเกิดถึง 3 ขวบ
- ผู้สูงอายุที่มีความจำเป็นต้องใช้วีลแชร์, ไม้เท้า หรือเครื่องมือต่างๆ ในการพยุงตัว
- ผู้เดินทางที่บ่งบอกการเป็นบุคคลไร้ความสามารถ
- ท่านที่มีความประสงค์จะร่วมเดินทางกับทัวร์หรือแยกจากคณะทัวร์ระหว่างทาง/กลางทาง
- บุคคลที่มีความประพฤติไม่เหมาะสมระหว่างทัวร์ อาทิเช่น ผู้ที่ดื่มสุราบนรถ, ไม่รักษาเวลา, เสียงดัง พุดจาหยาบคาย สร้างความรำคาญให้แก่ผู้ร่วมคณะ, ผู้ที่ไม่ยอมรับเงื่อนไขระหว่างทัวร์ ที่มีระบุอยู่ชัดเจนในโปรแกรมทัวร์, ผู้ที่ก่อหวอด ประท้วง ยุยงให้ผู้ร่วมเดินทาง บังคับให้หัวหน้าทัวร์ต้องทำการนอกเหนือโปรแกรมทัวร์ ซึ่งบางครั้งอาจจะมีผลกระทบต่อผู้ร่วมคณะท่านอื่นหรือโปรแกรมท่องเที่ยวได้

● โรงแรมและห้องพัก

- ห้องพักแบบ Twin คือห้องพักที่มีเตียงเดี่ยวขนาดเล็ก 3.5 ฟุต 2 เตียงในหนึ่งห้อง / สำหรับพัก 2 ท่าน
- ห้องพักแบบ Double คือห้องพักที่มีเตียงขนาด Queen Size ขนาด 5 ฟุต 1 เตียง / สำหรับพัก 2 ท่าน
- ห้องพักแบบ Triple Room คือห้องพักที่เตียงขนาด 5 ฟุต 1 เตียง+3.5 ฟุต 1 เตียง / หรือเตียง 3.5 ฟุต 3 เตียง / สำหรับผู้พัก 3 ท่าน (ทั้งนี้ขึ้นอยู่กับตารางผังมาตรฐานในแต่ละโรงแรมที่แตกต่างกันในแต่ละประเทศ)
- ห้องพักแบบ Single คือห้องพักที่มีเตียงขนาดเล็กขนาด 3.5 ฟุต 1 เตียงในหนึ่งห้อง / สำหรับพัก 1 ท่าน
- ห้องพักแบบ Double Single Used คือห้องพักที่มีเตียงขนาด Queen Size ขนาด 5 ฟุต 1 เตียง / สำหรับพัก 1 ท่าน
- ห้องพักในโรงแรมเป็นแบบห้องพักร่วม (Twin / Double) ในกรณีที่ท่านมีความประสงค์จะพักแบบ 3 ท่าน / 3 เตียง (Triple Room) ขึ้นอยู่กับข้อจำกัดของห้องพัก และการวางรูปแบบของห้องพักของแต่ละโรงแรม ซึ่งมักมีความแตกต่างกัน ซึ่งอาจจะทำให้ท่านไม่ได้ห้องติดกันตามที่ต้องการ
- โรงแรมหลายแห่งในยุโรปจะไม่มีเครื่องปรับอากาศ เนื่องจากอยู่ในแถบที่มีอุณหภูมิต่ำ เครื่องปรับอากาศที่มีจะให้ บริการในช่วงฤดูร้อนเท่านั้น
- ในกรณีที่มีการจัดประชุมนานาชาติ (Trade Fair) เป็นผลให้ค่าโรงแรมสูงขึ้น 3-4 เท่าตัว บริษัทฯ ขอสงวนสิทธิ์ ในการปรับเปลี่ยน หรือย้ายเมืองเพื่อให้เกิดความเหมาะสม
- โรงแรมในอเมริกาและแคนาดาที่มีลักษณะเป็น Traditional Building ห้องที่เป็นห้องเดี่ยว อาจเป็นห้องที่มีขนาดกะทัดรัด และไม่มีอ่างอาบน้ำ ซึ่งขึ้นอยู่กับกรอบแบบของแต่ละโรงแรมนั้นๆ และห้องแต่ละห้องอาจมีลักษณะแตกต่างกันด้วย หากท่านต้องการความสะดวกสบายและห้องใหญ่กว่า ท่านสามารถจ่ายเพิ่มเป็นห้องแบบ DOUBLE SINGLE USE เป็นค่าใช้จ่ายเพิ่มเติมได้

Term & Condition

ข้อตกลงและเงื่อนไขการจองทัวร์

● ตัวอย่างเข้าชมสถานที่ต่างๆ

การจัดโปรแกรมทัวร์เป็นการกำหนดโปรแกรมตลอดทั้งปี หากวันเดินทางดังกล่าวตรงกับวันที่สถานที่เข้าชมนั้น ๆ ปิดทำการ หรือ ปิดโดยมิได้แจ้งล่วงหน้า หรือ การเปิดรับจองผ่านทาง Online โดยในวันทีคุณจะไปเข้าชมไม่สามารถจองผ่านระบบดังกล่าวได้ ทางบริษัทฯ จะคืนเงิน Entrance Fee ตามที่ระบุไว้ในเอกสารของสถานที่นั้นๆ หรือ สลับโปรแกรมเพื่อให้ท่านได้เข้าชมสถานที่ดังกล่าวได้ แต่หากมีการล่าช้า หรือ เหตุหนึ่งเหตุใดในระหว่างการเดินทาง เป็นผลทำให้ท่านไม่สามารถเข้าชมสถานที่ดังกล่าวได้ ทางบริษัทฯ จะไม่มีการคืนเงินใดให้แก่ท่าน เนื่องจากได้ชำระ Reservation Fee ไปแล้ว กรุณาสอบถามรายละเอียดสถานที่เข้าชมจากเจ้าหน้าที่ในช่วงวันเดินทางของท่านก่อนชำระเงิน

● กระเป๋าเดินทาง

- ค่ายกกระเป๋าใบใหญ่ท่านละ 1 ใบ น้ำหนักไม่เกิน 23 กิโลกรัม (ขอสงวนสิทธิ์ในการคืนเงินในกรณีบางโรงแรมไม่สามารถจัดการได้) ส่วนกระเป๋าใบเล็กอยู่ในความดูแลของท่านเองไม่เกิน 7 กิโลกรัม **ความเสียหายอันเกิดจากการยกขึ้นลงโดยคนขับรถ หรือ พนักงานโรงแรม ท่านไม่อาจเรียกร้องค่าชดเชยในความเสียหายได้**
- สำหรับน้ำหนักของสัมภาระที่ทางสายการบินอนุญาตให้บรรทุกใต้ท้องเครื่องบิน คือ 23 กิโลกรัม (สำหรับผู้โดยสารชั้นประหยัด / Economy Class Passenger) การเรียกค่าระวางน้ำหนักเพิ่มเป็นสิทธิของสายการบินที่ท่านไม่อาจปฏิเสธได้
- สำหรับกระเป๋าสัมภาระที่ทางสายการบินอนุญาตให้นำขึ้นเครื่องได้ ต้องมีน้ำหนักไม่เกิน 7 กิโลกรัม และมีความกว้าง+ยาว+สูง ไม่เกิน 115 เซนติเมตร หรือ 25 เซนติเมตร (9.75 นิ้ว) x 56 เซนติเมตร (21.5 นิ้ว) x 46 เซนติเมตร (18 นิ้ว) **ในกรณีที่เป็น Luggage Cabin ท่านต้องซื้อกระเป๋าสัมภาระเพื่อนำขึ้นเครื่องแยกต่างหาก**
- ในบางรายการทัวร์ ที่ต้องมีบินด้วยสายการบินภายในประเทศ น้ำหนักของกระเป๋าอาจจะถูกกำหนดให้ต่ำกว่ามาตรฐานได้ ทั้งนี้ขึ้นอยู่กับข้อกำหนดของแต่ละสายการบิน บริษัท ฯ ขอสงวนสิทธิ์ไม่รับประกันความรับผิดชอบค่าใช้จ่ายในน้ำหนักส่วนที่เกิน
- กระเป๋าและสัมภาระที่มีล้อเลื่อน แม้จะมีขนาดตามกำหนด แต่ทางสายการบินถือว่าเป็น Luggage Cabin และกำหนดให้ผู้โดยสารชำระเงินเพิ่มในกรณีที่น่าขึ้นเครื่อง
- บริษัทฯ ขอสงวนสิทธิ์ในความรับผิดชอบต่อกรณีเกิดการสูญหาย, สูญหายของกระเป๋า และสัมภาระของผู้โดยสาร ซึ่งความรับผิดชอบให้เป็นไปตามกรรมวิธีแบบ บริษัท อลิอันซ์ อยุธยา ประกันภัย จำกัด (มหาชน)
- ค่าดูแลขนส่งกระเป๋าเดินทางโดยสายการบิน, Coach Driver และ Hotel Porter service ในระหว่างการเดินทางท่องเที่ยว หากเกิดความเสียหาย หรือ สูญหาย หรือ ทรัพย์สินมีค่าสูญหายในทุกกรณี ท่านสามารถเรียกร้องได้ตามสิทธิ์ที่ระบุไว้ในกรมธรรม์การเดินทางเท่านั้น ทางบริษัทฯ ขอสงวนสิทธิ์ความรับผิดชอบในทุกกรณี

Term & Condition

ข้อตกลงและเงื่อนไขการจองทัวร์

- กรณีที่ท่านออกบัตรโดยสารขาไป-ขากลับ และบัตรโดยสารภายในเอง (ตัวภายในประเทศ เช่น ตัวเครื่องบิน , ตัวรถทัวร์ , ตัวรถไฟ) กรุณาติดต่อสอบถามเพื่อยืนยัน กับเจ้าหน้าที่ก่อนทุกครั้ง และตรวจสอบบัตรโดยสารภายในที่สามารถเลื่อนวันและเวลาเดินทางได้ เพราะมีบางกรณีที่สายการบินอาจมี การปรับเปลี่ยนไฟล์ทบิน หรือ เวลาบิน โดยไม่แจ้ง ให้ทราบล่วงหน้า ทั้งนี้ขึ้นอยู่กับฤดูกาล สภาพภูมิอากาศ และ ตารางบินของท่าอากาศยาน ยานเป็นสำคัญเท่านั้น สิ่งสำคัญ ท่านจำเป็นต้องมาถึงสนามบินเพื่อเช็คอินก่อนเครื่องบิน อย่างน้อย 3 ชั่วโมง โดยในส่วนนี้หากเกิด ความเสียหายใดๆบริษัทขอสงวนสิทธิ์ในการไม่รับผิดชอบค่าใช้จ่ายที่เกิดขึ้นใดๆทั้งสิ้น
- กรณีที่ออกบัตรโดยสาร (ตัว) เรียบร้อยแล้ว มีรายละเอียดส่วนใดผิดพลาดทางบริษัทขอสงวนสิทธิ์ในการรับผิดชอบไม่ว่าส่วนใดส่วนหนึ่งหากท่านไม่ดำเนินการส่งสำเนา หน้าแรกของหนังสือเดินทางให้ทางบริษัทเพื่อใช้ในการออกบัตรโดยสาร
- หลังจากท่านชำระค่าทัวร์ครบตามจำนวนเรียบร้อยแล้วทางบริษัทจะนำส่งใบนัดหมายและเตรียมตัวการเดินทางให้ท่านอย่างน้อย 3 หรือ 5 วัน ก่อนออกเดินทาง
- ในกรณีบริษัทออกบัตรโดยสารเครื่องบินแบบหมู่คณะ (ตัวกรุ๊ป) ท่านจะไม่สามารถเลื่อนไฟล์ท วัน ไปหรือกลับส่วนใดได้ จำเป็นจะต้องไป และ กลับ ตามกำหนดการเท่านั้น หากต้องการเปลี่ยนแปลงกรุณาติดต่อเจ้าหน้าที่เป็นกรณีพิเศษ
- กรณีที่ท่านเป็นอิสลาม ไม่ทานเนื้อสัตว์ หรือ แพ้อาหารบางประเภท กรุณาแจ้งเจ้าหน้าที่เป็นกรณีพิเศษ
- บริษัทฯ จะไม่รับผิดชอบค่าเสียหายในเหตุการณ์ที่เกิดจากยานพาหนะ การยกเลิกเที่ยวบิน การล่าช้าของสายการบิน ภัยธรรมชาติ การเมือง จราจร ประท้วง คำสั่งของเจ้าหน้าที่รัฐ และอื่นๆ ที่อยู่นอกเหนือการควบคุมของทางบริษัท
- เมื่อท่านออกเดินทางไปกับคณะแล้ว ท่านงดใช้บริการใดบริการหนึ่ง หรือไม่เดินทางพร้อมคณะ ถือว่าท่านสละสิทธิ์ ไม่สามารถ เรียกร้องค่าบริการคืนได้ ไม่ว่ากรณีใดๆ ทั้งสิ้น
- บริษัทขอสงวนสิทธิ์ ในการไม่รับผิดชอบใดๆทั้งสิ้น หากเกิดสิ่งของสูญหายระหว่างการเดินทาง และขอสงวนสิทธิ์ในการเรียกเก็บ ค่าใช้จ่ายตามจริง กรณีท่านลืมสิ่งของไว้ที่โรงแรมและจำเป็นต้องส่งมายัง จุดหมายปลายทางตามที่ท่านต้องการ
- บริษัทขอสงวนสิทธิ์การเก็บค่าน้ำมันและภาษีสนามบินทุกแห่งเพิ่มหากสายการบินมีการปรับขึ้นก่อนวันเดินทาง
- เนื่องจากการเดินทางท่องเที่ยวในครั้งนี้ เป็นการชำระแบบจ่ายขาดกับบริษัทในต่างประเทศ ทางบริษัทจึงขอสงวนสิทธิ์ ไม่ สามารถขอรับเงินคืนได้ในบริการบางส่วน หรือ ส่วนใดส่วนหนึ่งที่ท่านไม่ต้องการได้รับบริการ หากระหว่างเดินทาง สถานที่ท่องเที่ยวใด ที่ไม่สามารถเข้าชมได้ ไม่ว่าจะด้วยสาเหตุใดก็ตาม ทางบริษัทขอสงวนสิทธิ์ในการไม่สามารถคืนค่าใช้จ่ายไม่ว่าส่วนใดส่วนหนึ่งให้ท่าน เนื่องจากทางบริษัทได้ทำการจองและถูกเก็บค่าใช้จ่ายแบบเหมาจ่ายไปล่วงหน้าทั้งหมดแล้ว แต่หากกรณีสถานที่เข้าชม ไม่สามารถเข้าชมได้ เนื่องจากสภาพอากาศ ทางบริษัทจะทำการเรียกเงินคืนจากบริษัทในต่างประเทศให้ท่าน ใช้เวลาทำการ 15-30 วัน (ไม่รวมเสาร์-อาทิตย์)

หลังจากการจองทัวร์และชำระเงินมัดจำแล้ว

ทางบริษัทฯ ถือว่าท่านได้ยอมรับในข้อตกลงและเงื่อนไขที่บริษัทฯ ได้ระบุไว้ข้างต้นทุกประการ

Term & Condition

ข้อตกลงและเงื่อนไขการจองทัวร์

- หากมีสถานที่ ร้านค้าที่ไม่สามารถเปิดให้บริการได้ภายหลัง โปรแกรมอาจมีการเปลี่ยนแปลงได้ตามความเหมาะสม โดยไม่แจ้งให้ทราบล่วงหน้า โดยส่วนนี้ทางบริษัทจะคำนึงถึงประโยชน์ของลูกค้าเป็นสำคัญหากกรณีที่เป็นจำเป็นต้องมีค่าใช้จ่ายเพิ่ม ทางบริษัทจะแจ้งให้ ทราบล่วงหน้า
- บริษัทฯ ขอสงวนสิทธิ์ในการยกเลิกการเดินทางในกรณีที่มีผู้เดินทาง ต่ำกว่า 15 ท่าน โดยที่ จะแจ้งให้ผู้เดินทางทราบล่วงหน้าก่อน 10-15 วัน ค่าวีซ่าที่ดำเนินการไปแล้วท่านจะไม่สามารถ ขอเงินคืนได้ และขอสงวนสิทธิ์ในการเปลี่ยนแปลงการท่องเที่ยว รวมทั้งไม่สามารถรับพิชิตชอ จากกรณีที่เกิดเหตุจำเป็นสุดวิสัยดังนี้ การล่าช้าของสายการบิน, การนัดหยุดงาน, ภัย ธรรมชาติ, การก่อจลาจล, อุบัติเหตุ ฯลฯ และทางบริษัทฯจะไม่รับผิดชอบค่าใช้จ่ายที่เกิดขึ้น หาก ท่านถูกปฏิเสธการเข้าเมือง อันเนื่องจากการกระทำที่ส่อไปในทางผิดกฎหมายหรือการหลบหนี เข้าเมือง ฯลฯ และจะไม่คืนเงินค่าทัวร์ที่ท่านชำระมาแล้ว

หมายเหตุ:

ทางบริษัทฯ มีข้อสัญญาผูกมัดกับ สายการบิน, บริษัทเช่ารถโค้ช, ร้านอาหาร, และผู้ให้บริการ กิจกรรมต่าง ๆ ตามเงื่อนไขการจองและการยกเลิกในทุก ๆ สัญญาสำหรับกรุ๊ปทัวร์ กรณีที่เกิด เหตุการณ์อาทิ การยกเลิกเที่ยวบิน, การล่าช้าของสายการบิน, การพลาดเที่ยวบิน (ขึ้นเครื่องไม่ทัน), การนัดหยุดงาน, การจลาจล, ภัยพิบัติ, การถูกปฏิเสธการเข้าเมือง ทำให้การเดินทางล่าช้า หรือ เหตุสุดวิสัยอื่น ๆ ไม่สามารถเดินทางไปยังจุดหมายตามโปรแกรมได้ หัวหน้าทัวร์ มีสิทธิ์ในการเปลี่ยน โปรแกรมเพื่อรักษาผลประโยชน์ของท่าน การซื้อทัวร์เป็นแบบเหมาจ่าย ทางบริษัททัวร์มีข้อตกลงใน การเหมาจ่ายราคาพิเศษ โดยอยู่ภายใต้เงื่อนไขที่ผู้ให้บริการนั้น ๆ กำหนด เมื่อท่านได้จ่ายค่าทัวร์มา แล้ว ถือว่าท่านยอมรับค่าใช้จ่ายเหล่านี้และไม่สามารถเรียกร้องสิทธิ์ในการไม่ใช้บริการใด ๆ ได้

เงื่อนไขการยกเลิกการจองทัวร์

ยกเลิกก่อนการเดินทาง 30 วัน

ทางบริษัทจะคืนค่าใช้จ่ายในส่วนที่สามารถคืนได้ โดยหักค่าใช้จ่ายที่ไม่สามารถคืนได้ เช่น ค่าเช่ารถ และค่าไกด์ท้องถิ่น (ถ้ามี) ซึ่งจะเฉลี่ยต่อจำนวนผู้เดินทาง และคำนวณตามค่าใช้จ่ายที่เกิดขึ้นจริง

ยกเลิกก่อนการเดินทางน้อยกว่า 30 วัน ในทุกกรณี และรวมถึงกรณีที่ถูกค่าไม่ได้รับการอนุมัติวีซ่าจากทางสถานทูต

หัก 50% ของค่าทัวร์

- หากท่านยกเลิกการเดินทางในเงื่อนไขใด เงื่อนไขหนึ่ง แต่ท่านสามารถหาผู้เดินทางมาแทนได้ โดยสามารถยื่นขอวีซ่าได้ทันตามกำหนดเวลา ทางบริษัทฯ จะคืนค่าใช้จ่ายเพิ่มคือค่าวีซ่า และค่าเปลี่ยนชื่อตัวเท่านั้น และต้องไม่อยู่ในเงื่อนไขของตัวที่ NON-CHANGE NAME & NON-REFUND
- หากท่านยกเลิกการเดินทาง อันเนื่องมาจากบุคคลใดบุคคลหนึ่งในคณะของท่านไม่ได้รับการพิจารณาอนุมัติวีซ่า ไม่ว่าจะด้วยเหตุผลใดๆ ก็ตามอันเป็นการพิจารณาของสถานทูต ซึ่งการยกเลิกเฉพาะบุคคลหรือยกเลิกพร้อมกันทั้งหมด ให้ถือเป็นการยกเลิกตามเงื่อนไขของวันเวลาที่ยกเลิกดังกล่าวข้างต้น ในกรณีที่ท่านไม่แน่ใจว่าจะได้รับการพิจารณาอนุมัติวีซ่าจากทางสถานทูต ทางบริษัทฯ ขอแนะนำให้ท่านยื่นขอวีซ่าแบบเดี่ยว ซึ่งจะรู้ผลเร็วกว่าการยื่นขอวีซ่าแบบกรุ๊ป
- บริษัทฯ ขอสงวนสิทธิ์ในการยกเลิกการเดินทางในกรณีที่มีผู้เดินทาง ต่ำกว่า 15 ท่าน โดยที่ จะแจ้งให้ผู้เดินทางทราบล่วงหน้าก่อน 15 วัน และขอสงวนสิทธิ์ในการเปลี่ยนแปลงการท่องเที่ยว รวมทั้งไม่สามารถรับพิชิตชอบจากกรณีที่เกิดเหตุจำเป็นสุดวิสัยดังนี้ การล่าช้าของสายการบิน, การนัดหยุดงาน, ภัยธรรมชาติ, การก่อจลาจล, อุบัติเหตุ ฯลฯ และทางบริษัทฯ จะไม่รับพิชิตชอบ ค่าใช้จ่ายที่เกิดขึ้น หากท่านถูกปฏิเสธการเข้าเมือง อันเนื่องจากการกระทำที่ส่อไปในทางผิดกฎหมายหรือการหลบหนีเข้าเมือง ฯลฯ และจะไม่คืนเงินค่าทัวร์ที่ท่านชำระมาแล้ว

หลังจากการจองทัวร์และชำระเงินมัดจำแล้ว

ทางบริษัทฯ ถือว่าท่านได้ยอมรับในข้อตกลงและเงื่อนไขที่บริษัทฯ ได้ระบุไว้ข้างต้นทุกประการ