

ALL NEW
2024

07
DAYS

AUSTRALIA

SYDNEY - MELBOURNE



Travelling Maps



Day 1 | ออกเดินทางจากกรุงเทพฯ - ซิดนีย์

- 06.00 น.. คณะพร้อมกัน ณ ท่าอากาศยานนานาชาติสุวรรณภูมิ อาคารผู้โดยสารขาออกระหว่างประเทศเคาน์เตอร์ H/J สายการบินไทย (TG) เจ้าหน้าที่ของ WORLDWIDE VACATION คอยต้อนรับ และอำนวยความสะดวกในการตรวจเช็คเอกสารการเดินทางและการเช็คอิน
- 08.30 น. ออกเดินทางสู่มหานครซิดนีย์ โดยสายการบินไทย เที่ยวบินที่ TG475 ✈
- 20.30 น. เดินทางถึงสนามบินคิงฟอร์ดสมิธ นครซิดนีย์ นำท่านผ่านพิธีการตรวจคนเข้าเมืองและศุลกากรของประเทศ รถรอรับคณะแล้วออกเดินทางสู่มหานครซิดนีย์ นำท่านเข้าสู่ที่พัก Novotel Sydney Darling Square **** หรือเทียบเท่าในระดับเดียวกัน





Day 2 | ซิดนีย์ – Featherdale Wildlife Park - บลูเมาเท่น - ซีนิกเวิลด์

- 08.00 น. **รับประทานอาหารเช้า ณ ห้องอาหารของโรงแรม**
- 09.00 น.. เดินทางสู่สวนสัตว์พื้นเมือง Featherdale Wildlife Park ที่ท่านจะได้สัมผัสชีวิตความเป็นอยู่ของสัตว์พื้นเมือง อาทิ จิงโจ้, วอลลาบี, วอมแบต, โคอาล่า เป็นต้น ซึ่งสัตว์เหล่านี้ล้วนแต่มีอยู่เฉพาะในทวีปออสเตรเลียเท่านั้น
- 12.00 น. **รับประทานอาหารกลางวัน ณ ภัตตาคาร**
บ่าย นำคณะเดินทางเข้าสู่อุทยานแห่งชาติบลูเมาเท่น เปรียบเสมือนเจ้าหญิงแห่งหุบเขาน้ำเงิน เอกโคพอยท์ จุดชมวิวทิวทัศน์แบบพาโนรามา ที่เคยต้อนรับการมาเยือนของ ควีนส์อลิซาเบท ประติมากรรมแห่งธรรมชาติของทริซเตออร์ ที่มีตำนานเกี่ยวกับหญิงสาวสามพี่น้องต้องคำสาปให้กลายเป็นภูเขาเข้าสู่อาณาจักรของซีนิกเวิลด์ (Scenic World) ในหุบเขาเจมิสันแวลเลย์ 1.(Skyway) นั่งกระเช้าลอยฟ้าชมวิทิวทัศน์ 360 องศา และน้ำตกคาทอมบ้า (Katoomba Fall) 2.(Railway) นั่งรถแถมที่ชันที่สุดในโลกลงสู่เบื้องล่างของหุบเขาบลูเมาเท่น ซึ่งในอดีตเป็นเหมืองถ่านหิน
3. (Cableway) กระเช้าลอยฟ้า พาท่านกลับสู่สถานี เบื้องล่างปกคลุมไปด้วยป่าร้อนชื้น จนได้เวลาอันสมควร นำคณะเดินทางกลับสู่ซิดนีย์ ระหว่างทางแวะไปชมเดอะแก๊ป ช่องแคบที่กั้นอยู่ระหว่างอ่าวซิดนีย์และมหาสมุทรแปซิฟิก แล้วชมหาดบอนได แหล่งพักผ่อนหย่อนใจ และเล่นกระดานโต้คลื่นของชาวออสเตรเลีย
- 18.00 น. **รับประทานอาหารค่ำ ณ ภัตตาคาร**
นำท่านเข้าสู่ที่พัก Novotel Sydney Darling Square****หรือเทียบเท่าในระดับเดียวกัน



Day 3 | ซิดนีย์ - ซิดนีย์ฮาเบอร์ - โอเปร่าเฮาส์ – ล่องเรือดินเนอร์ Show Boat

- 08.00 น. **รับประทานอาหารเช้า ณ ห้องอาหารของโรงแรม**
- 09.00 น.. นำท่านเที่ยวชมมหานครซิดนีย์ เมืองหลวงที่สวยงามซึ่งตั้งอยู่บริเวณหน้าอ่าว ชมย่านมุกเบิก “เดอะริคก” ที่ทิ้งร่องรอยเมื่อครั้งกับตันเจมส์คุก ยกพลขึ้นบกอาคารที่เก่าแก่ยังคงได้รับการอนุรักษ์เอาไว้มานานกว่า200 ปี แล้วชมภาพอันงดงามของสะพานฮาเบอร์และโรงละครโอเปร่าที่สวยงาม ผ่านชมย่านที่ทำการสำคัญของรัฐนิวเซาท์เวลส์ แล้วบันทึกภาพอันงดงามที่จุดชมวิวแมคควอร์รี่แฮร์ ต่อจากนั้น เดินทางสู่ซิดนีย์ทาวเวอร์ (Sydney Tower Eye) ซึ่งเป็นสิ่งก่อสร้างที่สูงที่สุดในเมืองซิดนีย์ และสูงเป็นอันดับสองของประเทศ ที่นี่ย่านสามารถชมวิวของตัวเมืองซิดนีย์โดยรอบ อาทิ อ่าวฮาร์เบอร์บริดจ์ โรงละครซิดนีย์ โอเปร่าเฮาส์ ท่าเรือ อ่าวซิดนีย์ ฯลฯ และไม่ควรพลาดกับกิจกรรมท้าทายความกล้าสกายวอล์ค(Sky Walk) ด้วยการเดินชมวิวจากบริเวณระเบียงด้านนอกแบบไร้สิ่งใดกั้น
- **สำหรับท่านที่ต้องการร่วมกิจกรรมท้าทายความกล้า สกายวอล์ค (Sky Walk) กรุณาติดต่อหัวหน้าทัวร์****
- 12.00 น. **รับประทานอาหารกลางวัน ณ ภัตตาคาร**
- บ่าย อธิระให้ท่านช้อปปิ้งสินค้าในห้าง David Jones, Myer, Queen Victoria Building ห้างสรรพสินค้าที่เก่าแก่และหรูหรา มีเวลาให้ท่านได้ซื้อของที่ระลึกและสินค้าที่ผลิตในออสเตรเลีย อาทิ ตุ๊กตาโคอาล่า, จิงโจ้, แมคคาเดเมีย, ช็อคโกแลต, โอปอล, เป้าฮื้อกระป๋องที่ร้าน Tax Free
- 19.30 น. นำท่านล่องเรือ Showboat Dinner Cruise on Sydney Harbour ล่องเรือชมอ่าว dinner cruise 3-course menu พร้อมการแสดงคาบาเร่ต์ และถ่ายรูปกับสะพานฮาเบอร์ / โรงละครโอเปร่า ท่ามกลางแสงสีที่สวยงามตระการตา
- 22.00 น. **นำท่านเข้าสู่ที่พัก Novotel Sydney Darling Square **** หรือเทียบเท่าในระดับเดียวกัน**



Day 4 | ซิดนีย์ - เมลเบิร์น - เทียวชมเมือง - ชมพาเหรดเพนกวินที่เกาะฟิลลิป

- 08.00 น. **รับประทานอาหารเช้า ณ ห้องอาหารของโรงแรม**
- 09.00 น.. ออกเดินทางโดยสายการบินภายในประเทศสู่เมืองเมลเบิร์นถึงสนามบินเมืองเมลเบิร์น รถรอรับแล้วนำท่านเดินทางสู่ภัตตาคาร
- 12.00 น. รับประทานอาหารกลางวัน ณ ภัตตาคาร
- บ่าย ออกเดินทางสู่เกาะฟิลลิป ระหว่างเส้นทางผ่านเขตไวน์เนอรีในเขตกิปล์แลนด์ที่มีชื่อเสียงของรัฐวิกตอเรีย นำท่านเข้าสู่เขตอนุรักษณ์นกเพนกวินแห่งทะเลใต้ มีอาคารนิทรรศการรูปภาพและเรื่องราวเกี่ยวกับสายพันธุ์ของเพนกวินในทวีปต่างๆ เพนกวินที่เกาะฟิลลิปนี้ ถือได้ว่าเป็นเพนกวินที่มีขนาดเล็กที่สุดในโลก นำท่านสู่อัฒจรรย์ บริเวณชายหาดซัมเมอร์แลนด์ เพื่อรอชมพาเหรดเพนกวิน ทุก ๆ เย็นเพนกวินจะเดินพาเหรดขึ้นจากทะเลหลัง กลับจากออกหาอาหารตั้งแต่เช้า เป็นวิถีธรรมชาติที่เกิดขึ้นทุกวัน สร้างความประทับใจให้แก่นักท่องเที่ยวที่ได้มาเยือน
- 20.00 น. รับประทานอาหารค่ำ ณ ภัตตาคารเมนูพิเศษ กุ้งมังกรเสิร์ฟพร้อมไวน์ท้องถิ่น
- 21.00 น. เดินทางกลับสู่เมืองเมลเบิร์น แล้วนำท่านเข้าสู่ที่พักโรงแรม
นำท่านเข้าสู่ที่พัก Novotel Melbourne Central **** หรือเทียบเท่าในระดับเดียวกัน

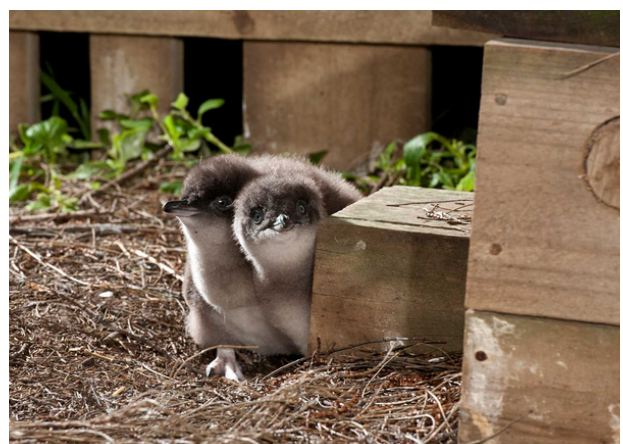
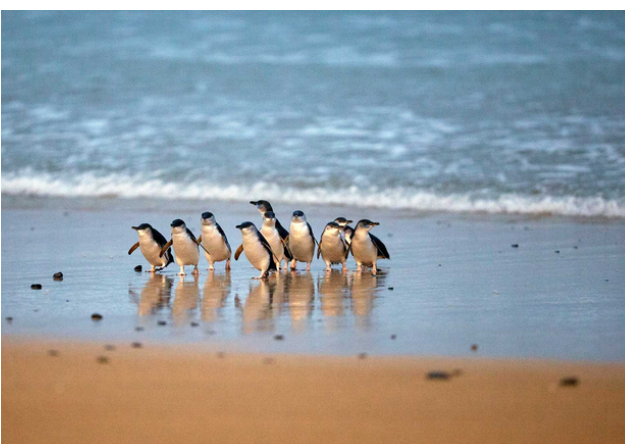



Day 5

เมลเบิร์น - เกรทโอเชียนไรต์ - Twelve Apostles - อันซีนเมลเบิร์นที่ธรรมชาติสร้างสรรค์

- 07.00 น. **รับประทานอาหารเช้า ณ ห้องอาหารของโรงแรม**
- 08.00 น.. นำท่านเดินทางสู่เส้นทางท่องเที่ยวที่งดงามที่สุดแห่งหนึ่งของโลก Great Ocean Road and Twelve Apostles เส้นทางท่องเที่ยวในพื้นที่ทอดยาวเลียบชายฝั่งทะเลของเมือง มีวิวทิวทัศน์ที่สวยงามมาก ๆ ติดอันดับโลก เพลิดเพลินไปกับป่าเขาอันอุดมสมบูรณ์ วิวดูช่องทะเลสุดกว้างใหญ่ สุดอากาศสดชื่นบริสุทธิ์ และไฮไลต์คือการชมโขดหินริมทะเลรูปร่างแปลกตาที่เรียกว่า Twelve Apostles มีลักษณะเป็นแท่งหินตั้งอยู่ในทะเลริมชายหาด สามารถมองเห็นริ้วซันนินที่สวยงาม เป็นความมหัศจรรย์ที่ธรรมชาติรังสรรค์ขึ้นได้อย่างงดงาม
- 12.00 น. **รับประทานอาหารกลางวัน ณ ภัตตาคาร**
บ่าย เดินทางกลับสู่เมืองเมลเบิร์น แล้วอิสระตามอัธยาศัยให้ท่านได้เที่ยวชมเมือง Flinder Square แลนด์มาร์กของเมลเบิร์นที่ห้ามพลาด แหล่งนัดพบปะและศูนย์รวมทุกสิ่งทุกอย่างของเมลเบิร์น การแสดงดนตรีละครและนิทรรศการกลางแจ้ง บรรยากาศย่านนี้จึงเต็มไปด้วยสีสันและความคึกคักที่สุด
- 18.00 น. **รับประทานอาหารค่ำ ณ ภัตตาคาร**
นำท่านเข้าพักโรงแรม Novotel Melbourne Central **** หรือเทียบเท่าในระดับเดียวกัน

Day 6

เมลเบิร์น - Puffing billy steam train - เที่ยวชมเมืองเมลเบิร์น- เดินทางกลับ

08.00 น. **รับประทานอาหารเช้า ณ ห้องอาหารของโรงแรม**

09.00 น.. นำท่านเที่ยวชมเมืองเมลเบิร์น นครหลวงของรัฐวิกตอเรีย เมืองที่มีรตรางและสวนสาธารณะเจ้าของฉายา Garden City ชมสวนสาธารณะพิตชรอย ตั้งชื่อตามท่านผู้ว่าการ เซอร์ชาร์ล ออกุสต์ลุส พิตชรอย สวนแห่งนี้มีอายุเก่าแก่กว่า 150 ปี ภายในร่มรื่นด้วยพันธุ์ไม้นานาชนิด อาคารเรือนกระจกที่เพาะพันธุ์พืชต่างๆ, กระโจมกับต้นคูก ที่นำมาจากอังกฤษ, บ้านโมเดลที่มีสถาปัตยกรรมแบบทิวคอร์ด, ต้นไม้แห่งเทพธิดา และส่วนต่าง ๆ ที่มีภูมิทัศน์ที่มีชีวิตชีวา ผ่านไปชมอาคารรัฐสภาของรัฐวิกตอเรีย ซึ่งถือว่าเป็นสถานที่ที่มีชื่อเสียงแห่งหนึ่ง และยังเป็นอาคารรัฐสภาแห่งแรกของออสเตรเลีย, โบสถ์เซนต์แพททริก (ST. Patrick's Cathedral) โหฤโตโอ่างงามสง่าสมกับเป็นโบสถ์คาทอลิก สร้างขึ้นด้วยสถาปัตยกรรมแบบโกธิคในค.ศ.1858 ถือเป็นโบสถ์ที่เก่าแก่ที่สุดของรัฐนี้, อนุสรณ์สถานรำลึกถึงสงครามโลก (Shrine of Remembrance) สร้างขึ้นเพื่อรำลึกถึงทหารที่สละชีพเพื่อชาติในสงครามโลกครั้งที่ 1 และ 2 และสงครามอื่น ๆ ตัวอนุสรณ์สถานสร้างขึ้นในปี 1928 ตามแบบมอไซเลียมแห่งฮาโลคาร์นาซุสซึ่งเป็นหนึ่งในสิ่งมหัศจรรย์ของโลกในยุคโบราณ

12.00 น. **รับประทานอาหารกลางวัน ณ ภัตตาคาร**

บ่าย นำคณะออกเดินทางสู่สถานี รถไฟจักรไอน้ำโบราณ (PUFFING BILLY STEAM TRAIN) รถไฟเคลื่อนไปตามเส้นทางรถไฟสายเก่าอายุกว่า 100 ปี ซึ่งแต่เดิมเคยใช้เป็นเส้นทางในการขนถ่ายลำเลียงถ่านหินระหว่างเมือง และปัจจุบันได้ถูกดัดแปลงนำมาใช้ในงานการท่องเที่ยว ระหว่างทางผ่านน้ำคณะนั้น
รถไฟจักรไอน้ำโบราณ เพื่อชมทัศนียภาพอันสวยงามตามแนวเขาตลอดเส้นทางจะทำให้ท่านประทับใจมิรู้ลืม

18.00 น. **รับประทานอาหารค่ำ ณ ภัตตาคาร**

19.00 น. นำคณะเดินทางสู่ท่าอากาศยานเมลเบิร์น เพื่อทำการเช็คอิน

23.30 น. ออกเดินทางโดยสายการบินไทยเที่ยวบินที่ TG 462 บินตรงกลับสู่กรุงเทพฯ

Day 7

เมลเบิร์น - Puffing billy steam train - เที่ยวชมเมืองเมลเบิร์น - เดินทางกลับ

06.00 น. สายการบินไทยนำท่านเดินทางกลับถึงกรุงเทพฯ โดยสวัสดิภาพ







**SPECIAL
OFFER**



สำหรับท่านที่จองโปรแกรม ****บินสายการบินไทย****

- จองก่อน 90 วัน ลดท่านละ 4,000 บาท
- จองก่อน 60 วัน ลดท่านละ 2,000 บาท

อัตราค่าทัวร์

 Period	 TOUR FARE ADULTS	 Child 4-11 with Bed	 Child 4-6 No Bed	 Double Supplement	No Air TKT ADL / CHD
19 - 25 มกราคม 2567	125,000.-	112,500.-	100,000.-	21,000.-	-35,000.- / -26,000.-
09 - 15 กุมภาพันธ์ 2567	125,000.-	112,500.-	100,000.-	21,000.-	-35,000.- / -26,000.-
22 - 28 มีนาคม 2567	125,000.-	112,500.-	100,000.-	21,000.-	-35,000.- / -26,000.-
11 - 17 เมษายน 2567	130,000.-	117,000.-	104,000.-	23,000.-	-35,000.- / -26,000.-
17 - 23 พฤษภาคม 2567	125,000.-	112,500.-	100,000.-	21,000.-	-35,000.- / -26,000.-

หมายเหตุ ทางบริษัทได้เตรียมการเดินทางของคณะทัวร์ก่อน 45 วัน โดยซื้อตั๋วเครื่องบิน, เช่ารถโค้ช, จองที่พัก, ร้านอาหาร สถานที่เข้าชมต่าง ๆ ไว้ล่วงหน้าให้กับกรุ๊ปทัวร์ กรณีที่เกิดเหตุการณ์ อาทิ การยกเลิกเที่ยวบิน, การล่าช้าของสายการบิน, การพลาดเที่ยวบิน (ขึ้นเครื่องไม่ทัน), การนัดหยุดงาน, การจลาจล, ภัยพิบัติ, การถูกปฏิเสธการเข้าเมือง ทำให้การเดินทางล่าช้า หรือเหตุสุดวิสัยอื่น ๆ ไม่สามารถเดินทางไปยังจุดหมายตามโปรแกรมได้ หัวหน้าทัวร์ มีสิทธิ์ในการเปลี่ยนโปรแกรม และไม่สามารถคืนเงินค่าใช้จ่ายต่าง ๆ ที่ชำระแล้ว เพราะทางบริษัทฯ ได้ชำระค่าใช้จ่ายต่าง ๆ ล่วงหน้าแล้ว และหากมีค่าใช้จ่ายอื่น ๆ เกิดขึ้นนอกจากในรายการทัวร์ หัวหน้าทัวร์จะแจ้งให้ท่านทราบ เพราะเป็นสิ่งที่ทางบริษัท ฯ มีอาจรับผิดชอบได้

ค่าทัวร์รวม

- ค่าตัวเครื่องบินไป-กลับ รวมค่าภาษี และส่วนเพิ่มของน้ำมันเชื้อเพลิง ณ วันที่ 01 มกราคม 2567
- ค่ารถโค้ชมาตรฐานในประเทศออสเตรเลีย ท่องเที่ยวตามโปรแกรมที่ระบุ
- ค่าตัวเครื่องบินภายในประเทศเส้นทาง ซิดนีย์ - เมลเบิร์น
- ค่าเข้าชมสถานที่ท่องเที่ยวตามระบุไว้ในรายการ
หมายเหตุ : บัตรเข้าชมต่างๆ โดยแต่ละสถานที่ มีการเปลี่ยนระบบการจอง โดยจองตาม Slot เวลาที่ว่าง และจองผ่านหน้าเว็บไซต์ ส่วนใหญ่จะเป็นระบบ First come First Serve ทางบริษัทไม่สามารถควบคุม หรือล็อคที่นั่งไว้ได้ โดยทางบริษัทจะพยายามจัดหาตัวตามทีระบุในโปรแกรมให้ตรงกับวันและเวลา ที่จัดเตรียมไว้ในโปรแกรมนั้นๆ
- ค่าโรงแรมที่พักระดับ 4 ดาว โรงแรมที่พักตามที่ระบุในรายการทัวร์ หรือเทียบเท่าในระดับราคาเดียวกัน โดยพักเป็นห้องแบบ Twin / Double
- ค่าอาหารตามที่ระบุในรายการ คัดสรรเมนูและให้ท่านได้เลือกรสกับอาหารท้องถิ่นในแต่ละประเทศ
- ค่าทิปพนักงานขับรถท่องเที่ยวตามโปรแกรมตลอดการเดินทาง คิดอัตรา 4 AUD ต่อท่าน / วัน
- ค่าธรรมเนียมวีซ่าออสเตรเลีย
- ค่าประกันการเดินทางของ MSIG เอ็ม เอส ไอ จี ประกันภัย แบบ TRAVEL GROUP TOUR คุ้มครองการสูญเสียชีวิต/ อวัยวะ/สายตาหรือทุพพลภาพถาวรสิ้นเชิง จากอุบัติเหตุ สำหรับผู้เอาประกันภัยอายุ 16-75 ปี จำนวนเงินเอาประกันภัย 1,000,000 บาท / ค่ารักษาพยาบาลในต่างประเทศ 2,000,000 รวมถึงค่ารักษาพยาบาลต่อเนื่องหลังจากกลับถึงประเทศไทย 40,000 บาท ทั้งนี้ครอบคลุมถึงประกันสุขภาพที่ไม่ได้เกิดจากโรคประจำตัว
- ค่าดูแลขนส่งกระเป๋าเดินทางโดยสายการบิน , Coach Driver และ Hotel Porter service ในระหว่างการเดินทางท่องเที่ยว หากเกิดความเสียหาย หรือ สูญหาย หรือ ทรัพย์สินมีค่าสูญหายในทุกกรณี ท่านสามารถเรียกร้องได้ตามสิทธิที่ระบุไว้ในกรมธรรม์การเดินทางเท่านั้น ทางบริษัทฯขอสงวนสิทธิความรับผิดชอบในทุกกรณี
- สำหรับสายการบินไทย อนุญาตให้โหลดกระเป๋าได้เครื่อง น้ำหนักไม่เกิน 23 กิโลกรัม และสามารถถือสัมภาระขึ้นเครื่องได้น้ำหนักไม่เกิน 7 กิโลกรัม / สำหรับสายการบินภายในประเทศ อนุญาตให้โหลดสัมภาระได้เครื่องได้ไม่เกิน 20 กิโลกรัม / ใบ โหลดได้ท่านละ 1 ใบเท่านั้น และนำสัมภาระถือขึ้นเครื่องน้ำหนักไม่เกิน 7 กิโลกรัม การเรียกค่าระวางน้ำหนักเพิ่มเป็นสิทธิของสายการบินที่ท่านไม่อาจปฏิเสธได้

ค่าทัวร์ไม่รวม

- ค่าภาษีมูลค่าเพิ่ม 7% ของค่าบริการทัวร์
- ค่าภาษีหัก ณ ที่จ่าย 3%
- ค่าทิปหัวหน้าทัวร์ และไกด์ท้องถิ่น
- ค่าทำหนังสือเดินทาง (พาสปอร์ต)
- ค่าใช้จ่ายส่วนตัว อาทิ ค่าโทรศัพท์, ค่าซักรีด, ค่าเครื่องดื่มในห้องพัก และค่าอาหารที่สั่งมาในห้องพัก ค่าอาหารและเครื่องดื่มที่สั่งพิเศษในร้านอาหารนอกเหนือจากที่ทางบริษัทฯ จัดให้ ยกเว้นจะตกลงกันเป็นกรณีพิเศษ เช่น หากท่านทานได้เฉพาะอาหารทะเลเพียงอย่างเดียว ท่านต้องมีค่าใช้จ่ายเพิ่ม
- ขั้ววางกระเป๋า Carry On สำหรับขึ้นเครื่องภายในประเทศ ต้องทำการจองล่วงหน้า และมีค่าใช้จ่ายในการนำขึ้นเครื่อง
- ในกรณีที่สายการบินเรียกเก็บ Fuel Charge เพิ่มจากที่บริษัทคิดไว้ ณ วันที่ 1 กค 2566 ค่าน้ำมันที่เพิ่มขึ้นทางบริษัทฯขอสงวนสิทธิในการเรียกเก็บเพิ่มตามความเป็นจริง

TERM AND CONDITION

การจองทัวร์

(HOW TO MAKE YOUR RESERVATION)

หากท่านสนใจและประสงค์จะเดินทางกับ European Holiday กรุณาติดต่อ Travel Agent ใกล้บ้านหรือที่ท่านรู้จักและเชื่อถือได้ ซึ่งจะดูแลท่านด้วยขั้นตอนที่ง่าย สะดวก และมีประสิทธิภาพ เพื่อเป็นการยืนยันการเดินทางของท่าน กรุณาจองทัวร์และชำระเงินมัดจำล่วงหน้า 60,000 บาท ต่อผู้เดินทางหนึ่งท่าน ภายใน 3 วันนับจากวันที่จอง ซึ่งเงินมัดจำดังกล่าวจะเป็นการยืนยันการจองของท่าน และกรุณาชำระค่าทัวร์ส่วนที่เหลือล่วงหน้า 45 วันก่อนการเดินทาง หากท่านไม่ชำระเงินส่วนที่เหลือตามวันที่กำหนด ทางบริษัทฯ ถือว่าท่านยกเลิกการเดินทางโดยไม่มีเงื่อนไข

แม้กรณีที่ยังไม่ทราบผลวิชา ทางบริษัทฯ ขออนุญาตเก็บค่าทัวร์ที่เหลือทั้งหมดก่อน ตามเงื่อนไขการชำระเงินค่าทัวร์ทั้งหมดก่อนเดินทาง 45 วัน

ตั๋วเครื่องบิน (AIR TICKET)

ในการเดินทางเป็นหมู่คณะ ผู้โดยสารจะต้องเดินทางไป-กลับพร้อมกัน หากต้องการเลื่อนวันเดินทางกลับ ท่านจะต้องชำระค่าใช้จ่ายส่วนต่างที่สายการบินเรียกเก็บ และการจัดที่นั่งของกรุ๊ป เป็นไปโดยสายการบินเป็นผู้กำหนด ซึ่งทางบริษัทฯ ไม่สามารถเข้าไปแทรกแซงได้ และในกรณียกเลิกการเดินทาง ถ้าทางบริษัทฯ ได้ดำเนินการออกตั๋วเครื่องบินไปแล้ว ผู้เดินทางต้องรอ REFUND ตามระบบของสายการบินเท่านั้น และหากท่านไม่แน่ใจในวันเดินทางดังกล่าว กรุณาตรวจสอบกับเจ้าหน้าที่ฯ เพื่อยืนยันในกรณีที่ตั๋วเครื่องบินสามารถทำ REFUND ได้หรือไม่ก่อนที่ท่านจะชำระเงินค่าทัวร์ส่วนที่เหลือ

การสูบบุหรี่ (SMOKING AREA)

ในประเทศต่างๆ ในยุโรป มีการรณรงค์เรื่องการงดสูบบุหรี่ บนรถโค้ช, โรงแรม และสถานที่ต่าง ๆ จะมีข้อกำหนดที่ชัดเจนในเรื่องการสูบบุหรี่ และมีสถานที่โดยเฉพาะสำหรับผู้สูบบุหรี่ ทั้งนี้เนื่องจากสุขภาพของคนส่วนรวม

ทางบริษัทฯ ขอสงวนสิทธิ์ในการไม่รับจองทัวร์ (CANNOT MAKE YOUR RESERVATION)

เนื่องจากสถานที่ท่องเที่ยวต่างๆ ในโปรแกรมไม่เอื้ออำนวยต่อบุคคลดังต่อไปนี้ ทางบริษัทฯ ขอสงวนสิทธิ์ในการไม่รับจองทัวร์สำหรับลูกค้าดังต่อไปนี้

- เด็กที่มีอายุในระหว่างแรกเกิดถึง 3 ขวบ
- ผู้สูงอายุที่มีความจำเป็นต้องใช้วีลแชร์, ไม้เท้า หรือ เครื่องมือต่างๆ ในการพยุงตัว
- ผู้เดินทางที่บ่งบอกการเป็นบุคคลไร้ความสามารถ
- ท่านที่มีความประสงค์จะร่วมเดินทางกับทัวร์ หรือแยกจากคณะทัวร์ระหว่างทาง/กลางทาง
- บุคคลที่มีความประพฤติไม่เหมาะสมระหว่างทัวร์ อาทิ เช่น ผู้ที่ดื่มสุราบนรถ, ไม่รักษาวเวลา, เสียดัง พูดจาหยาบคาย สร้างความรำคาญให้แก่ผู้ร่วมคณะ, ผู้ที่ยอมรับเงื่อนไขระหว่างทัวร์ ที่มีระบุอยู่ชัดเจนในโปรแกรมทัวร์, ผู้ที่ก่อหวอด ประท้วง ยุยงให้ผู้ร่วมเดินทางบังคับให้หัวหน้าทัวร์ต้องทำการนอกเหนือโปรแกรมทัวร์ ซึ่งบางครั้งอาจจะมีผลกระทบต่อผู้ร่วมคณะท่านอื่นหรือโปรแกรมท่องเที่ยวได้

การเดินทางเป็นครอบครัว (FAMILY)

หากท่านเดินทางเป็นครอบครัวใหญ่ หรือเดินทางพร้อมสมาชิกในครอบครัว ที่ต้องได้รับการดูแลเป็นพิเศษ, เด็ก, และผู้สูงอายุ มีโรคประจำตัว ไม่สะดวกในการเดินทางท่องเที่ยวในระยะเวลาเกินกว่า 4 - 5 ชั่วโมงติดต่อกัน ท่านและครอบครัวต้องให้การดูแลสมาชิกภายในครอบครัวของท่านเอง เนื่องจากการเดินทางเป็นหมู่คณะ หัวหน้าทัวร์มีความจำเป็นต้องดูแลคณะทัวร์ทั้งหมด

ค่าธรรมเนียมประกันภัยและค่าธรรมเนียมน้ำมันเชื้อเพลิงของสายการบิน (INSURANCE AND FUEL SURCHARGE / TAX YQ)

คิดตามอัตราที่ทางสายการบินปรับค่าธรรมเนียม ณ วันที่ 1 กรกฎาคม 2566 การเปลี่ยนแปลงของสายการบินในภายหลัง ถือเป็นค่าทัวร์ส่วนเพิ่มที่ทางบริษัทฯ ขอสงวนสิทธิ์ในการเรียกเก็บตามความเป็นจริง ณ วันที่ออกตัว

การยกเลิกการจองทัวร์ (CANCELLATION)

ยกเลิกก่อนการเดินทาง 30 วัน
ทางบริษัทจะคืนค่าใช้จ่ายที่สามารถคืนได้

ยกเลิกก่อนการเดินทางน้อยกว่า 30 วัน
ไม่คืนค่าทัวร์ ค่าวีซ่า และค่าโรงแรม
(หัก 100% ของค่าทัวร์)

- หากท่านยกเลิกการเดินทางในเงื่อนไขใด เงื่อนไขหนึ่ง แต่ท่านสามารถหาผู้เดินทางมาแทนได้ โดยสามารถยื่นขอวีซ่าได้ทันตามกำหนดเวลา ทางบริษัทฯ จะคืนค่าใช้จ่ายเพิ่มคือค่าวีซ่า และค่าเปลี่ยนชื่อตัวเท่านั้น และต้องไม่อยู่ในเงื่อนไขของตัวที่ NON-CHANGE NAME & NON-REFUND

- หากท่านยกเลิกการเดินทาง อันเนื่องมาจากบุคคลใดบุคคลหนึ่งในคณะของท่านไม่ได้รับการพิจารณาอนุมัติวีซ่า ไม่ว่าจะด้วยเหตุผลใดๆ ก็ตามอันเป็นการพิจารณาของสถานทูต ซึ่งการยกเลิกเฉพาะบุคคลหรือยกเลิกพร้อมกันทั้งหมด ให้ถือเป็นการยกเลิกตามเงื่อนไขของวันเวลาที่ยกเลิกดังกล่าวข้างต้น ในกรณีที่ท่านไม่แน่ใจว่าจะได้รับการพิจารณาอนุมัติวีซ่าจากทางสถานทูต ทางบริษัทฯ ขอแนะนำให้ท่านยื่นขอวีซ่าแบบเดี่ยว ซึ่งจะรู้ผลเร็วกว่าการยื่นขอวีซ่าแบบกรุ๊ป

บริษัทฯ ขอสงวนสิทธิ์ในการยกเลิกการเดินทางในกรณีที่มีผู้เดินทาง ต่ำกว่า 15 ท่าน โดยที่ จะแจ้งให้ผู้เดินทางทราบล่วงหน้าก่อน 15 วัน และขอสงวนสิทธิ์ในการเปลี่ยนแปลงการท่องเที่ยว รวมทั้งไม่สามารถรับผิดชอบต่อกรณีที่เกิดเหตุจำเป็นสุดวิสัยดังนี้ การล่าช้าของสายการบิน, การนัดหยุดงาน, ภัยธรรมชาติ, การก่อจลาจล, อุบัติเหตุ ฯลฯ และทางบริษัทฯ จะไม่รับผิดชอบต่อค่าใช้จ่ายที่เกิดขึ้น หากท่านถูกปฏิเสธการเข้าเมือง อันเนื่องจากการกระทำที่ส่อไปในทางผิดกฎหมายหรือการหลบหนีเข้าเมือง ฯลฯ และจะไม่คืนเงินค่าทัวร์ที่ท่านชำระมาแล้ว



เอกสารในการยื่นขอวีซ่าประเทศ Australia

ใช้เวลายื่นประมาณ 15 วันทำการ

(ในการยื่นคำร้องขอวีซ่า ขอความกรุณาทุกท่านแสดงตนที่ศูนย์ยื่นคำร้องขอวีซ่าเพื่อทำการสแกนลายนิ้วมือด้วยตนเอง)

- พาสปอร์ตที่ยังไม่หมดอายุ และมีอายุไม่ต่ำกว่า 6 เดือนก่อนวันหมดอายุ
หากมีพาสปอร์ตเล่มเก่า ควรนำไปแสดงด้วยเพื่อเป็นการง่ายต่อการอนุมัติวีซ่า
- สำเนาทะเบียนบ้าน / สำเนาบัตรประชาชน / สำเนาใบเปลี่ยนชื่อ-สกุล / สำเนาทะเบียนสมรส, หย่า / สำเนาสูติบัตร ในกรณีอายุไม่ถึง 18 ปีบริบูรณ์
- หนังสือรับรองการทำงานจากบริษัท / สังกัดที่ท่านทำงานอยู่ ต้องเป็นภาษาอังกฤษเท่านั้นโดยระบุตำแหน่ง, อัตราเงินเดือนในปัจจุบัน, วันเดือนปีทีเริ่มทำงานกับบริษัทนี้และช่วงเวลาที่ยังทำงานอยู่เพื่อเดินทางไปท่องเที่ยว หลังจากนั้นจะกลับมาทำงานตามปกติหลังครบกำหนดลา
- กรณีที่เป็นเจ้าของกิจการ ขอใบทะเบียนการค้า, ใบทะเบียนพาณิชย์ และหนังสือรับรองบริษัทที่คิดไว้ไม่เกิน 6 เดือน พร้อมวัตถุประสงค์ หรือใบเสียภาษี และหลักฐานการเงินของบริษัทฯ ย้อนหลัง 6 เดือน
- **Statement Savings Accounts ย้อนหลัง 6 เดือนต้องอัปเดตเป็นเดือนปัจจุบันโดยให้ทางธนาคารประทับตราอย่างธนาคารพร้อมลายเซ็นของเจ้าหน้าที่ธนาคารทุกหน้า** ควรเลือกเล่มที่มีการเข้าออกของเงินสม่ำเสมอ และมีจำนวนไม่ต่ำกว่า 6 หลัก เพื่อให้เห็นว่ามีความมั่นคงทางการเงินเพียงพอที่จะครอบคลุมกับค่าใช้จ่ายได้อย่างไม่เดือดร้อนเมื่อกลับสู่ภูมิลำเนา ในกรณีที่เดินทางเป็นครอบครัวหากใช้บัญชีใดบัญชีหนึ่งในการยื่นขอวีซ่า ต้องออกหนังสือรับรองค่าใช้จ่ายในครอบครัวด้วย ***สถานทูตไม่รับบัญชีกระแสรายวัน***
- กรณีที่บริษัทของท่าน เป็นผู้รับผิดชอบค่าใช้จ่ายในการเดินทางให้กับผู้เดินทางทั้งหมดนอกเหนือจากเอกสารข้อ 1-6 แล้ว ทางบริษัทจะต้องออกจดหมายอีกฉบับเพื่อแสดงความรับผิดชอบต่อค่าใช้จ่าย และการกลับมาทำงานของท่าน โดยระบุชื่อผู้เดินทางและเหตุผลที่จัดการเดินทางนี้ในจดหมายด้วย
- กรณีที่เป็นนักเรียน นักศึกษาจะต้องมี หนังสือรับรองจากสถาบันการศึกษาเป็นภาษาอังกฤษ ฉบับจริง
- กรณีที่เด็กอายุต่ำกว่า 18 ปีบริบูรณ์ เดินทางไปกับบิดา หรือมารดา ท่านใดท่านหนึ่ง จะต้องทำจดหมายยินยอม โดยที่บิดา, มารดา จะต้องไปยื่นเรื่องแสดงความจำนงในการอนุญาตให้บุตรเดินทางไปกับอีกท่านหนึ่งได้ ณ ที่ว่าการอำเภอหรือเขตตามในทะเบียนบ้านของตนเอง โดยมีนายอำเภอ หรือผู้อำนวยการเขตลงลายมือชื่อ และประทับตรารับรองจากทางราชการอย่างถูกต้อง
- การบิดเบือนข้อเท็จจริงประการใดก็ตาม อาจจะถูกจับ มีให้เดินทางเข้าประเทศเป็นการถาวร และถึงแม้ว่าท่านจะถูกปฏิเสธวีซ่า สถานทูตไม่คืนค่าธรรมเนียมที่ได้ชำระไปแล้ว และหากต้องการขอยื่นคำร้องใหม่ ก็ต้องชำระค่าธรรมเนียมใหม่ทุกครั้ง
- หากสถานทูตมีการสุ่มเรียกสัมภาษณ์บางท่าน ทางบริษัทฯ ขอความร่วมมือในการเชิญท่านไปสัมภาษณ์ตามนัดหมาย และโปรดแต่งกายสุภาพ ทั้งนี้บริษัทฯ จะส่งเจ้าหน้าที่ไปอำนวยความสะดวก และประสานงานตลอดเวลา และหากสถานทูตขอเอกสารเพิ่มเติม ทางบริษัทฯ ใคร่ขอรบกวนท่านจัดส่งเอกสารดังกล่าวเช่นกัน
- กรณีที่ท่านยกเลิกการเดินทางหลังจากได้วีซ่าแล้ว ทางบริษัทฯ ขอสงวนสิทธิ์ในการแจ้งสถานทูต ยกเลิกวีซ่าของท่าน เนื่องจากการขอวีซ่าในแต่ละประเทศ จะถูกบันทึกไว้เป็นสถิติในนามของบริษัทฯ
- ทางสถานทูตไม่มีนโยบายในการคืนค่าธรรมเนียมวีซ่าให้กับผู้ร้องขอ หากท่านไม่ผ่านการพิจารณาวีซ่าไม่ว่าจะเป็นเหตุผลใดก็ตาม ท่านไม่สามารถเรียกคืนค่าวีซ่าได้

หลังจากการจองทัวร์และชำระเงินมัดจำแล้ว ทางบริษัทฯ ถือว่าท่านได้ยอมรับในข้อตกลง และเงื่อนไขที่บริษัทฯ ได้ระบุไว้ข้างต้นทุกประการ