

ALLNEW
2026

12 วัน 9 คืน

KENYA TANZANIA

*Privileged ท่องป่าแอฟริกัน
เคนยา แทนซาเนีย วิดตอเรียฟอลล์*



Experience The Great Migration: A Privileged Front-Row to Nature



ท่องป่าแอฟริกา ตะวันออก (Great Migration)

Privileged ท่องป่าแอฟริกัน เคนยา แทนซาเนีย วิกตอเรีย

แอฟริกาตะวันออก ทริปนี้ใช้เวลา 12 วัน 9 คืน

ครอบคลุมน้ำตกวิกตอเรีย บอกสวานา อุทยานแห่งชาติโซเบะ แซมเบีย เกาะสิฟวงส์ตัน Devil's Pool เคนยา ไบโรบี มาไซมารา นากูรู คุณจะได้อยู่ชมเขตอนุรักษสัตว์ป่าที่มีชื่อเสียงระดับโลก ซึ่งเป็นที่ที่ วิลเดอบีสต์อพยพข้ามจาก อุทยานแห่งชาติเซเรนเกตีในแทนซาเนีย เข้าสู่เคนยา โดยมีแม่น้ำมารา (Mara River)



เป็นจุดสำคัญที่สุดสำหรับการชมการข้ามแม่น้ำที่น่าตื่นเต้นและอันตรายที่สุด ซึ่งเป็นภาพที่มักเห็นในสารคดีสัตว์โลก ฟุงวิลเดอบีสต์ (wildebeest) และม้าลาย (zebra) จำนวนนับล้านตัวจะเผชิญหน้ากับกระแสน้ำเชี่ยวที่ขุมรออยู่นับเป็น ัญมณีสำหรับนักเดินทางทุกท่าน เพราะคุณจะได้เห็นสัตว์ป่าจำนวนมากในถิ่นที่อยู่ตามธรรมชาติของพวกมัน ทริปนี้ยังเหมาะสำหรับนักดูนกอีกด้วย จากนั้นคุณจะได้เดินทางไปยังอุทยานแห่งชาตินากูรู ซึ่งเป็นมรดกโลกขององค์การยูเนสโก ที่มีนกสีชมพู (นกฟลามิงโก) อพยพย้ายถิ่นจากทะเลสาบหนึ่งไปยังอีกทะเลสาบหนึ่ง แทนซาเนีย เซเรนเกตีตอนเหนือและตอนกลาง แม้ว่าฟุงสัตว์จะเริ่มข้ามไปยังฝั่งเคนยาแล้ว แต่ในเดือนสิงหาคมก็ยังมีฟุงสัตว์จำนวนมาก (อาจถึงครึ่งหนึ่งของฟุงทั้งหมด) อยู่ในพื้นที่ Serengeti Mara และมีการข้ามแม่น้ำไปมาหลายจุด ประสบการณ์ของการเดินทางท่องเที่ยวที่น่าจดจำ

วันอังคารที่ 18 สิงหาคม 2569 ออกเดินทางจากประเทศไทย

22.00 น. พร้อมคณะที่สนามบินสุวรรณภูมิ **ประตู 10 เคาน์เตอร์ W สายการบิน Kenya Airways (KQ)** เจ้าหน้าที่คอยต้อนรับและอำนวยความสะดวกในการเช็คอิน



วันพุธที่ 19 สิงหาคม 2569 สุวรรณภูมิ - ไนโรบี – วิกตอเรียฟอลส์ (ซิมบับเว)
- เฮลิคอปเตอร์ - โบมา ดินเนอร์

01.00 น. ออกเดินทางโดย**สายการบินเคนย่า แอร์เวย์** สู่เมืองไนโรบี โดยเที่ยวบินที่ **KQ887**

06.05 น. ถึงสนามบิน NBO ทำอากาศยานนานาชาติโจโม เคนยัตตา รอเปลี่ยนเที่ยวบิน

07.00 น. ออกเดินทางสู่วิกตอเรียฟอลส์ โดยสายการบินเคนย่า แอร์เวย์ โดยเที่ยวบินที่ **KQ792**

09.50 น. ถึงสนามบิน VFA วิกตอเรีย ฟอลส์ (ประเทศซิมบับเว)

11.00 น. รถรอรับคณะแล้วนำท่านเดินทางสู่ภัตตาคาร

12.00 น. รับประทานอาหารกลางวัน ณ ภัตตาคาร

14.00 น. นำท่านสำรวจดินแดนอันงดงาม **ซิมบับเว**เต็มไปด้วยสัตว์ป่าที่น่าทึ่ง สัมผัสประสบการณ์ท่องเที่ยวครั้งหนึ่งในชีวิตชม **วิกตอเรียฟอลส์** ประสบการณ์สุดยิ่งใหญ่ที่พุ่มาเยอนแอฟริกาต้องไม่พลาด ความทรงจำที่คุณจะไม่มีวันลืมช่วงเวลาที่ได้เห็นและได้ยินเสียงของสายน้ำตกอันทรงพลัง ซึ่งชาวพื้นเมืองเรียกว่า “โมซิ-โอ-ตุนยา” หรือ ‘ควันทีคำราม’ มันเป็นภาพที่น่าตื่นตาตรึงใจอย่างแท้จริง



15.00 น. นำท่านเข้าสู่ที่พัก **The Victoria Falls Hotel**

หนึ่งในโรงแรมระดับห้าดาวสุดคลาสสิกของโลก ตั้งอยู่ในทำเลที่ยอดเยี่ยม มองเห็นทิวทัศน์ของน้ำตกวิกตอเรีย ประเทศซิมบับเว ซึ่งได้รับการยกย่องว่าเป็นสิ่งมหัศจรรย์ทางธรรมชาติของโลก โรงแรมสโตนเฮิร์ดแห่งนี้สร้างขึ้นในปี 1904 และได้รับการตกแต่งใหม่อย่างงดงามในปี 2013 เพื่อผสมผสานความสง่างามแบบดั้งเดิมเข้ากับความสะดวกสบาย เป็นเวลากว่า 110 ปีแล้วที่โรงแรมวิกตอเรียฟอลส์เป็นสัญลักษณ์ของความหรูหราในทวีปแอฟริกา

สัมปัสประสบการณ์อันยิ่งใหญ่ ด้วยการนั่งเฮลิคอปเตอร์ชมวิวเหนือน้ำตกวิกตอเรียอันงดงาม เป็นโอกาสครั้งหนึ่งในชีวิตที่ไม่ควรพลาด ภาพของน้ำตกที่ไหลเชี่ยวกรากจากบนท้องฟ้าจะทำให้ท่านตะลึง ชื่นชมสิ่งมหัศจรรย์ทางธรรมชาติแห่งนี้ และซึมซับภาพเหล่านั้นที่จะตราตรึงอยู่ในความทรงจำ และอย่าลืมใช้โอกาสนี้ถ่ายภาพสวย ๆ มากมายระหว่างการนั่งเฮลิคอปเตอร์ชมวิวเหนือน้ำตกวิกตอเรีย ด้วยเที่ยวบินยอดนิยม FLIGHT OF ANGELS (13 นาที)

18.30 น. **รับประทานอาหารค่ำแบบ BOMA – DINNER & DRUM SHOW** สนุกไปกับประสบการณ์การรับประทานอาหารและความบันเทิงระดับตำนาน ผสมผสานที่ยากจะลืมเลือนระหว่างอาหารท้องถิ่นรสเลิศ การแสดงเต้นรำที่เปี่ยมพลัง และการตีกลองแบบมีส่วนร่วม อาหารแบบบุฟเฟต์ 4 COURSES MENU ประกอบด้วยของว่างแสนอร่อย ชูจากกองไฟ บุฟเฟต์บาร์บีคิว และปิดท้ายด้วยของหวานหลากหลายชนิด

พักโรงแรม THE VICTORIA FALLS HOTEL (CLASSIC ROOMS) *****





VICTORIA FALLS

สัมผัสความยิ่งใหญ่ของหนึ่งในน้ำตกที่สวยงามและทรงพลังที่สุดในโลก วิกตอเรียฟอลส์ หรือที่ชาวพื้นเมืองเรียกว่า “ควีนแห่งสายฟ้า” คือภาพแห่งความมหัศจรรย์ที่ธรรมชาติรังสรรค์ขึ้นอย่างสมบูรณ์แบบ สายน้ำจากแม่น้ำซัมเบซี ไหลตกจากหน้าผาสูงลงสู่หุบเขาลึก ก่อเกิดละอองน้ำและเสียงคำรามอันทรงพลังที่สัมผัสได้ตั้งแต่ระยะไกล

เดินชมเส้นทางธรรมชาติผ่านจุดชมวิวดังต่าง ๆ เพื่อดื่มด่ำกับทัศนียภาพอันน่าตื่นตา สายหมอกที่ลอยขึ้นสู่ท้องฟ้า สร้างรุ้งกินน้ำงดงาม โดยเฉพาะในช่วงแสงแดดอ่อนยามเช้า วิกตอเรียฟอลส์ไม่เพียงเป็นสัญลักษณ์ของแอฟริกา แต่ยังเป็นประสบการณ์ครั้งหนึ่งในชีวิต ที่จะตราตรึงอยู่ในความทรงจำตลอดไป



วันหยุดสุดที่ 20 สิงหาคม 2569 CHOBE NATIONAL PARK BOTSWANA -
ZAMBEZI SUNDOWNER CRUISE

06.00 น. **รับประทานอาหารเช้าที่โรงแรม**

07.00 น. ท่องป่าซาฟารี อุทยานแห่งชาติโซเบะ ด้วยการขับรถ 4x4 game drive รถยนต์ขับเคลื่อนสี่ล้อแบบเปิดโล่งที่ดัดแปลงมาเป็นพิเศษ การขับรถมักจะเลี้ยวไปตามริมน้ำ ซึ่งเป็นจุดที่สัตว์ป่ามารวมตัวกันเพื่อดื่มน้ำ สัตว์ที่พบเห็นได้ทั่วไป ได้แก่ ช้าง ควาย และสิงโต นอกจากนี้ยังพบเห็นละมั่ง แอนเทโลปเซเบิล และแอนเทโลปโรน ได้ในช่วงเวลาต่างๆ ของปี เสือดาวนั้นหายากกว่า แต่ท่านอาจโชคดี

12.00 น. **รับประทานอาหารกลางวัน ณ ภัตตาคาร**

บ่าย อีสรุตามอริยาศย์ ให้ท่านเพลิดเพลินไปกับสิ่งอำนวยความสะดวก ภายในโรงแรมที่พัก





16.30 น. **Zambezi Sundowner cruise (Signature Sunset Cruise)** การล่องเรือชมพระอาทิตย์ตกในแม่น้ำแซมเบซี เป็นวิธีที่ยอดเยี่ยมในการพักผ่อน และเพลิดเพลินไปกับความงามอันน่าตื่นตาตื่นใจของแม่น้ำแซมเบซี พูงนกบินโฉบเฉี่ยวเหนือน้ำ ขณะที่ดวงอาทิตย์ลับขอบฟ้าแอฟริกา ท่านจะได้มีโอกาสได้เห็นสัตว์ป่าหลากหลายชนิด เช่น ฮิปโป จระเข้ และช้าง รวมถึงนกนานาชนิด การล่องเรือชมพระอาทิตย์ตกเป็นที่นิยมอย่างมากและ บริการพิเศษ Canapés, Premium beverages, Signature deck access.

19.00 น. **รับประทานอาหารค่ำแบบ ณ ภัตตาคาร**

THE ROYAL LIVINGSTONE VICTORIA FALLS ZAMBIA HOTEL BY ANANTARA *****

เป็นโรงแรมหรูระดับ 5 ดาว ตั้งอยู่ริมฝั่งแม่น้ำแซมเบซีในอุทยานแห่งชาติ MOSI-OA-TUNYA ประเทศแซมเบีย โรงแรมนี้มอบประสบการณ์การพักผ่อนสไตล์ซาฟารีที่หรูหรา พร้อมจุดเด่นคือ สามารถพบเห็นสัตว์ป่าอย่างยี่ราฟ ม้าลาย และสิงห์ เดินเล่นได้อย่างอิสระ ภายในบริเวณโรงแรม



THE ROYAL LIVINGSTONE VICTORIA FALLS ZAMBIA HOTEL BY ANANTARA





วันศุกร์ที่ 21 สิงหาคม 2569 เกาะสิฟวิงส์ตัน - DEVIL'S POOL - บินสู่ไนโรบี

08.00 น. รับประทานอาหารเช้าที่โรงแรม

09.00 น. นำคณะนั่งเรือสู่ เกาะสิฟวิงส์ตัน ที่โอบอุ้มแม่น้ำแซมเบซีอันยิ่งใหญ่ สถานที่ที่การผจญภัยมาบรรจบกับความตื่นตาตื่นใจ มอบประสบการณ์ที่ไม่เหมือนใครบนโลกที่ Devil's Pool or Angel's Pool โก่ผู้เชี่ยวชาญจะนำท่านเดินชมเกาะ พร้อมแบ่งปันข้อมูลเชิงลึกเกี่ยวกับธรณีวิทยา พืช สัตว์ และประวัติศาสตร์อันน่าทึ่ง รวมถึงเรื่องราวของนักสำรวจยุคแรกและความสำคัญของเกาะในฐานะส่วนหนึ่งของมรดกโลกของยูเนสโก การเยี่ยมชมรวมถึงการเล่นน้ำ แช่น้ำ หรือ ว่ายน้ำ ในสระปิศาจ สระนางฟ้า หรือสระหิน ซึ่งเป็นสระน้ำธรรมชาติที่ตั้งอยู่ริมน้ำตก การว่ายน้ำสามารถทำได้เฉพาะเมื่อระดับน้ำในแม่น้ำต่ำพอ และแนะนำสำหรับผู้ที่ว่ายน้ำเก่งเท่านั้น

12.00 น. **รับประทานอาหารกลางวัน ณ ภัตตาคาร**

15.00 น. ออกเดินทางสู่สนามบิน สนามบินนานาชาติแฮร์รี มวางกา ฮัมบูมบูลา (Harry Mwaanga Nkumbula International Airport) หรือสนามบินสิฟวิงส์ตัน

18.05 น. ออกเดินทางโดยสายการบิน เคนย่า แอร์เวย์ โดยเที่ยวบินที่ KQ 783

ถึง ท่าอากาศยานไนโรบี หรือ ท่าอากาศยานนานาชาติโจโม เคนยัตตา (Jomo Kenyatta

22.00 น. International Airport - JKIA) รถรอรับแล้วนำท่านเข้าสู่ที่พักโรงแรม

Hilton Garden Inn ****



วันเสาร์ที่ 22 สิงหาคม 2569 ไนโรบี - มาไซมารา

08.00 น. **รับประทานอาหารเช้าที่โรงแรม**

09.00 น. ออกเดินทางจากไนโรบีในตอนเช้า และขับรถไปตามหุบเขาริฟต์ไปยังมาไซมารา จอดแวะพักที่หุบเขาริฟต์อันยิ่งใหญ่ ซึ่งเป็นจุดชมวิวกที่สามารถมองเห็นหุบเขาริฟต์ที่ทอดยาวจากทะเลแดงไปยังแอฟริกาใต้

12.00 น. **รับประทานอาหารกลางวัน**

บ่าย เดินทางต่อ นำคณะเข้าเชคอิน พักผ่อนอริยาบท ก่อนที่จะชมสัตว์ป่ายามเย็น กิจกรรม **Games Drive** อันน่าตื่นเต้นและเร้าใจ

18.00 น. **รับประทานอาหารค่ำ**

พักค้างคืน MARA ENKAJI LUXURY CAMP ****



MARA ENKAJI LUXURY CAMP





วันอาทิตย์ที่ 23 สิงหาคม 2569 มาไซมารา – GAMES DRIVE BIG 5

08.00 น. รับประทานอาหารเช้าที่โรงแรม

หลังอาหาร ออกเดินทางสู่เขตอนุรักษ์สัตว์ป่ามาไซมาราเต็มวัน มาไซ มารา ต้นกำเนิดของการท่องเที่ยวซาฟารี อนุรักษ์สัตว์ป่าแห่งความงามทางธรรมชาติของเคนยา มาไซมารา ตั้งอยู่ตามแนวหุบเขาแกรนด์ริฟต์ทางตะวันตกเฉียงใต้ของเคนยา ติดกับอุทยานแห่งชาติเซเรนเกตีของแทนซาเนีย เขตอนุรักษ์และพื้นที่อนุรักษ์โดยรอบเป็นอนุรักษ์สัตว์ป่าแห่งความงามทางธรรมชาติและความหลากหลายทางชีวภาพของเคนยา ในเวลากลางวัน ท่านจะได้ดื่มด่ำกับความตื่นตาตื่นใจของการอพยพครั้งใหญ่ ความตื่นเต้นของการพบเห็นเสือชีตาห์กำลังล่าเหยื่อ หรือความสง่างามของเสือดาวที่นอนเล่นอย่างสบายๆ บนกิ่งไม้

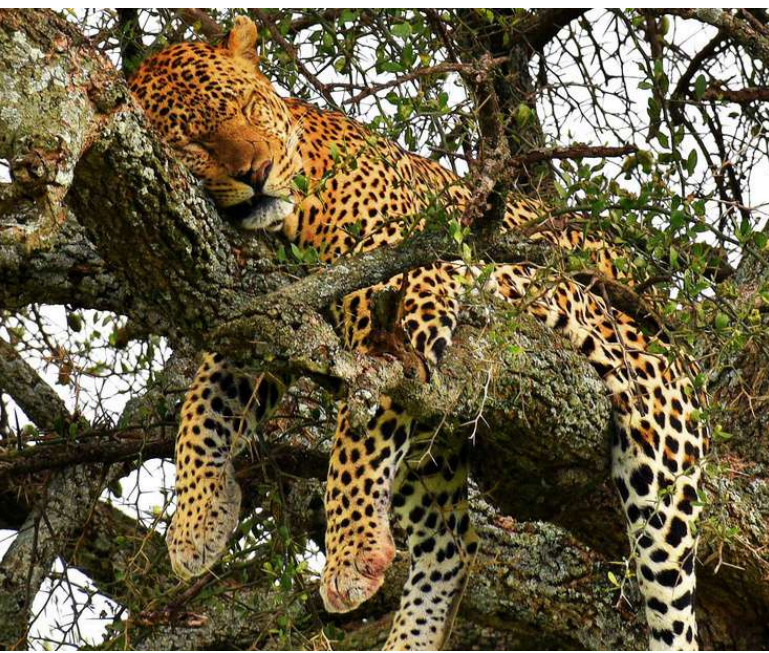



12.00 น. รับประทานอาหารกลางวัน

Games Drive ยังคงดำเนินต่อไปตลอดช่วงบ่าย ซึ่งคุณจะได้มีโอกาสชมสัตว์บิกไฟว์ ได้แก่ สิงโต เสือดาว ควายป่า แรด และช้าง สัมผัสและดื่มด่ำกับภูมิปัญญา วัฒนธรรม และประเพณีของชาวมาไซ ผู้ซึ่งอาศัยอยู่ร่วมกับแผ่นดินแห่งนี้อย่างกลมกลืนมานานหลายศตวรรษ เมื่อตะวันเริ่มคล้อยต่ำลง ท่านจะได้ชมพระอาทิตย์ตกสีทองอร่ามขณะที่ดวงอาทิตย์ค่อยๆ สับขอบฟ้าไปหลังต้นอะคาเซียยอดแบน อันเป็นเอกลักษณ์ เมื่อความมืดมาเยือนทัศนียภาพและความงดงามของท้องฟ้ายามค่ำคืน พร้อมกับเสียงหอนของไฮยีน่า และเสียงคำรามของสิงโตที่ดังแทรกความเงียบสงัด

19.00 น. รับประทานอาหารค่ำ

พักค้างคืน MARA ENKAJI LUXURY CAMP ****



THE BIG FIVE



LEOPARD



RHINOCEROS



LION



ELEPHANT



**CAPE
BUFFALO**



วันจันทร์ที่ 24 สิงหาคม 2569 มาไซมารา - บอลูน ซาฟารี - การอพยพของวิลเดอบีสต์

05.00 น. นำท่านเพลิดเพลินไปกับกิจกรรม **บอลูนซาฟารี** ที่จะพาท่านเหินฟ้าท่องป่าซาฟารีจากมุมสูง ในยามเช้าที่สัตว์ป่าออกหากินก่อนดวงอาทิตย์โผล่ขึ้นขอบฟ้า เป็นอีกหนึ่งกิจกรรมยอดฮิต ที่จะทำให้ท่านประทับใจอย่างมิรู้ลืม

08.30 น. **รับประทานอาหารเช้าที่โรงแรม**

ในวันนี้ นำท่านสู่**แม่น้ำมารา** เป็นวันที่ทุกคนเฝ้ารอจะได้มีโอกาสครั้งหนึ่งในชีวิตที่จะได้เห็นสิ่งมหัศจรรย์อันดับที่ 8 ของโลก นั่นคือการอพยพของ**ฝูงวิลเดอบีสต์**

The Great Migration คือการไปซาฟารีที่แอฟริกาตะวันออก (แทนซาเนียและเคนยา) เพื่อดูฝูงวิลเดอบีสต์นับล้านตัวอพยพตามหาน้ำและหญ้า ที่ดีที่สุดคือช่วง สิงหาคม-ตุลาคม ที่ จะเห็นการข้ามแม่น้ำมารา (Masai Mara) วิลเดอบีสต์และม้าลายต้องเผชิญหน้ากับจระเข้ในแม่น้ำมารา เป็นเหตุการณ์ที่น่าตื่นเต้นและอันตราย

12.00 น. **รับประทานอาหารกลางวัน**

เรายังคงดำเนินการท่องป่าซาฟารีต่อ เพื่อให้ท่านได้ใช้เวลาอย่างเต็มที่ในการเฝ้าชมการอพยพครั้งใหญ่ของสัตว์ป่า ในเขตแอฟริกาตะวันออก

19.00 น. **รับประทานอาหารค่ำ**

พักค้างคืน MARA ENKAJI LUXURY CAMP ****





THE GREAT MIGRATION

สัมผัสหนึ่งในปรากฏการณ์ธรรมชาติที่ยิ่งใหญ่ที่สุดของโลก การอพยพครั้งมหึมาของฝูงวิลเดอบีสต์ ม้าลาย และสัตว์ป่านับล้านตัว ที่เคลื่อนย้ายข้ามทุ่งหญ้าสะวันนาแห่งเซเรนเกตีและมาไซมารา เพื่อแสวงหาทุ่งหญ้าและแหล่งน้ำตามฤดูกาล ภาพของฝูงสัตว์ที่เคลื่อนไหวไปพร้อมกันสุดลูกหูลูกตา คือความมหัศจรรย์ที่ยากจะลืมเลือน



วันอังคารที่ 25 สิงหาคม 2569 มาไซมารา – เซเรนเกตีตอนเหนือ (แทนซาเนีย) -
โคกาเทเด / แม่น้ำมารา

07.00 น. รับประทานอาหารเช้าที่โรงแรม

หลังอาหารเช้า นำท่านเดินทางสู่ โคกาเทเด (Kogatende) เป็นพื้นที่ทางตอนเหนือสุดของอุทยานแห่งชาติเซเรนเกตี (Tanzania) ซึ่งตั้งอยู่ติดกับแม่น้ำมารา (Mara River) และพรมแดนประเทศเคนยา พื้นที่นี้มีชื่อเสียงระดับโลกในฐานะจุดชม “การอพยพครั้งใหญ่” (Great Migration) ที่น่าตื่นตะลึงที่สุด บริเวณโคกาเทเดมีคนน้อยกว่าฝั่งเคนยา ทำให้การชมซาฟารีมีความเป็นส่วนตัว และเงียบสงบกว่า นอกจากนี้ยังมีสัตว์นักล่าอย่างสิงโตและเสือดาวชุกชุมเนื่องจากมีเหยื่อจำนวนมาก

เมื่อเดินทางมาถึง เริ่มต้นการเดินทางสำรวจสัตว์ป่าครั้งแรกในอุทยานแห่งชาติเซเรนเกตี เพื่อค้นหาการอพยพของสัตว์ป่าและการข้ามแม่น้ำครั้งใหญ่

บริการอาหารกลางวัน / ค่ำ

พักค้างคืน **KENZAN MARA CAMP ******

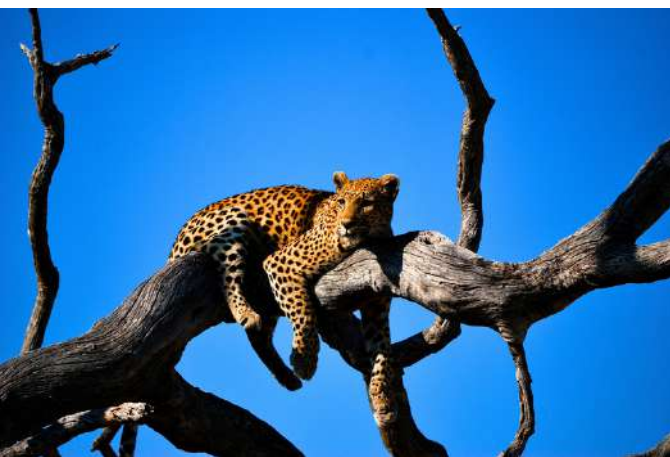



วันพุธที่ 26 สิงหาคม 2569 เซเรนเกตีตะวันตก - เซเรนเกตีตอนกลาง - เซโรเนรา

08.00 น. รับประทานอาหารเช้าที่โรงแรม

นำท่านสู่ กุ่มหญ้าสะวันนา ในเขตตะวันตกของเซเรนเกตี ทอดยาวไปจนถึงทะเลสาบวิกตอเรีย แม่น้ำกรูมิตีและป่าริมแม่น้ำไหลผ่านช่องทางนี้ของเซเรนเกตี ซึ่งเป็นเขตรักษาพันธุ์สัตว์ป่าของจระเข้ในขนาดใหญ่และฮิปโป ทุกปีระหว่างเดือนพฤษภาคมถึงกรกฎาคมฝูงวิลเดอร์บีสต์ (ยาวประมาณ 40 กิโลเมตร หรือ 25 ไมล์) จะเดินทางมาถึงริมฝั่งแม่น้ำกรูมิตีเพื่อเริ่มต้นกิจกรรมสำคัญ นั่นคือการข้ามแม่น้ำที่อันตราย นี่เป็นหนึ่งในปรากฏการณ์ทางธรรมชาติที่น่าตื่นตะลึงที่สุด วิลเดอร์บีสต์ผู้กล้าหาญจำนวนมากถูกจระเข้โหดฆ่าตายที่นี่เป็นพื้นที่ๆมีโอกาสในการพบเห็นสัตว์ป่าทั่วไปและสัตว์นักล่า เช่น สิงโต เสือชีตาห์ เสือดาว ไฮยีนา และจระเข้ ได้ตลอดทั้งปีเพลิดเพลินกับการชมรถชมสัตว์ป่าเต็มวันในภูมิภาคเซโรเนรา

บริการอาหารกลางวัน / ค่า

พักค้างคืน SERENA SERENGETI LODGE ****



SERENA SERENGETI LODGE





วันพฤหัสบดีที่ 27 สิงหาคม 2569 สนามบินเซเรนเกติ – บินสู่ไนโรบี - ภัตตาคารคาร์นิวัล

07.00 น. รับประทานอาหารเช้าที่โรงแรม

08.30 น. ออกเดินทางสู่สนามบินเซเรนเกติ เพื่อเดินทางกลับสู่เมืองไนโรบี

11.31 น. ออกเดินทางโดยเที่ยวบินที่ **W1 2902**

12.45 น. ถึงสนามบินคีร์มันจาโร เมืองอารูชา รอเปลี่ยนเที่ยวบิน

14.25 น. ออกเดินทางโดยเที่ยวบินที่ **H1 6442**

15.20 น. ถึงสนามบินไนโรบี วิลสัน (Nairobi Wilson Airport) รถรอรับคณะแล้วนำท่านเดินทางเข้าสู่ที่พักโรงแรม

18.00 น. รับประทานอาหารค่ำที่ภัตตาคารอาหารแบบบุฟเฟ่ต์ระดับโลก

The Carnivore ประสบการณ์การรับประทานอาหาร ที่ซึ่งเนื้อย่างร้อนๆ รสชาติคลาสสิก และบรรยากาศที่คึกคักมารวมกันเพื่อสร้างประสบการณ์การรับประทานอาหารที่ไม่เหมือนใคร เนื้อย่างถูกย่างบนดาบแบบดั้งเดิมของชาวมาไซ เหล่าเซฟจำนวนมากจะเดินไปตามโต๊ะต่างๆ พร้อมดาบที่เสียบเนื้ออย่างดี หั่นเนื้อชิ้นจ๋าๆ ลงบนจานเหล็กหล่อที่ร้อนฉ่ำ เสิร์ฟพร้อมสลัด พริกเคียง และซอสหลากหลายชนิด

พักค้างคืน **HILTON GARDEN INN ****** หรือเทียบเท่าในระดับเดียวกัน





วันศุกร์ที่ 28 สิงหาคม 2569 ไนโรบี - เดินทางกลับประเทศไทย

08.00 น. รับประทานอาหารเช้าที่โรงแรม

หลังอาหารเช้าจะให้ท่านได้พักผ่อนตามอัธยาศัย

12.00 น. รับประทานอาหารกลางวัน

14.00 น. นำท่านเที่ยวชม กรุงไนโรบี (อังกฤษ: Nairobi) เป็นเมืองหลวงและเมืองใหญ่สุดของประเทศเคนยา ตั้งอยู่ที่ระดับความสูงประมาณ 1,795 เมตร จากระดับน้ำทะเล ชื่อ “ไนโรบี” นั้นมาจากคำในภาษามาซาย Enkare Nyrobi ซึ่งแปลว่า “สถานที่แห่งสายน้ำเย็น” เป็นการอ้างอิงถึงแม่น้ำไนโรบีที่ไหลผ่านตัวเมือง มีประชากร 4,397,073 คน หลังจากประเทศเคนยาได้รับเอกราชในปี ค.ศ. 1963 ไนโรบีได้กลายเป็นเมืองหลวงของสาธารณรัฐเคนยา เป็นศูนย์กลางของอุตสาหกรรมกาแฟ ชา และป่าน ไนโรบีได้กลายเป็นมหานครสมัยใหม่ ที่มีประชากรหลากหลายและเศรษฐกิจที่เติบโตอย่างต่อเนื่อง นำท่านเยี่ยมชม Giraffe Centre (ศูนย์อนุรักษ์ยีราฟ) ท่านสามารถป้อนอาหารยีราฟได้อย่างใกล้ชิด และเยี่ยมชมโรงงานเครื่องประดับเซรามิก Kazuri Beads เพื่อซื้อของที่ระลึก เดินเที่ยวชมไฮไลต์สำคัญของเมือง เช่น Uhuru Park, KICC Building, Nairobi City Market, พิพิธภัณฑ์แห่งชาติ, และสถาบันวิจัยสัตว์ป่า David Sheldrick





18.00 น. รับประทานอาหารค่ำ ณ ภัตตาคารไทย

19.00 น. ออกเดินทางสู่ท่าอากาศยานไนโรบี หรือ ท่าอากาศยานนานาชาติโจโม เคนยัตตา (Jomo Kenyatta International Airport) - NBO

23.59 น. ออกเดินทางโดยสายการบินเคนย่า แอร์เวย์ สู่ประเทศไทย โดยเที่ยวบินที่ **KQ 886**

วันเสาร์ที่ 29 สิงหาคม 2569 เดินทางกลับประเทศไทย

13.30 น. คณะเดินทางกลับถึงสนามบินสุวรรณภูมิ โดยสวัสดิภาพ

อัตราค่าทัวร์ ท่องป่าแอฟริกา ตะวันออก 12 วัน 9 คืน

PERIOD	Tour Fare Adults	Child 4-11 With Bed	Child 4-6 No Bed	SGL SUPP	NO TKT ADL / CHD
18 - 29 สิงหาคม 2569	359,000.-	323,000.-	287,000.-	50,000.-	-45,000.- / -33,500.-

*****หมายเหตุ*****
บังคับฉีดวัคซีนไขหเลี้ยง

ค่าทัวร์รวม

- ค่าตัวเครื่องบินไป-กลับ รวมค่าภาษี และส่วนเพิ่มของน้ำมันเชื้อเพลิงไว้ ณ วันที่ **1 เมษายน 26**
- ค่าตัวเครื่องบินภายในประเทศ เส้นทาง ไนโรบี - วิกตอเรียฟอลส์ - ไนโรบี - เซเรเนเกติ - ไนโรบี
- ค่ารถโค้ชมาตรฐาน ท่องเที่ยวตามโปรแกรมที่ระบุ
 - ใช้รถ Land-Cruiser - 6 ท่าน / รถ 1 คัน
- ค่าเข้าชมสถานที่ท่องเที่ยวตามที่ระบุไว้ในโปรแกรม
 - Masai Dancing 10 USD - ต่อท่าน
 - เกี่ยวชม Village Masai homestead 20 USD - ต่อท่าน
 - ค่าธรรมเนียมอุทยานแห่งชาติทั้งในเคนยาและแทนซาเนีย
- Excursion Helicopter / Balloon Safari / Zambia river cruise (SPECIAL INCLUDED)
- โรงแรมที่พักตามระบุในรายการ หรือเทียบเท่าในระดับเดียวกัน (4 - 5 ดาว)
- ค่ายกกระเป๋าในโรงแรม เฉพาะกระเป๋าใบใหญ่ท่านละ 1 ใบ น้ำหนักไม่เกิน 23 กิโลกรัม ส่วนกระเป๋าใบเล็กอยู่ในความดูแลของท่านเอง น้ำหนักไม่เกิน 7 กิโลกรัม
- ค่าอาหารตามที่ระบุในรายการ คัดสรรเมนูและให้ท่านได้เสีรสกับอาหารท้องถิ่นในแต่ละประเทศ **ในกรณีที่ท่านมีข้อจำกัดในการรับประทานอาหารบางชนิด กรุณาสอบถามรายละเอียดล่วงหน้าเพื่อความเหมาะสม**
- ค่าบริการนำทัวร์โดยหัวหน้าทัวร์ผู้มีประสบการณ์นำเที่ยว และคอยดูแลอำนวยความสะดวกตลอดการเดินทาง 1 ท่าน
- ค่าประกันการเดินทางของ บริษัท อลิอันซ์ อยุธยา ประกันภัย จำกัด (มหาชน) (ประเทศไทย) จำกัด แผนการเดินทางท่องเที่ยวแบบกลุ่มคุ้มครองการสูญเสียชีวิต/อวัยวะ/สายตาหรือทุพพลภาพถาวรสิ้นเชิง จากอุบัติเหตุ สำหรับผู้เอาประกันอายุ 16-75 ปี จำนวนเงินเอาประกันภัย 2,000,000 บาท / ค่ารักษาพยาบาลในต่างประเทศ 2,000,000 รวมค่ารักษาพยาบาลต่อเนื่องหลังจากกลับประเทศไทย 50,000 บาท (ภายใน 7 วันหลังจากกลับประเทศไทย) ครอบคลุมถึงสุขภาพที่ไม่ได้เกิดจากโรคประจำตัว
- **หากมีความประสงค์จะเพิ่มความคุ้มครองในกรณีสัมภาระในการเดินทางสูญหายตลอดจนความล่าช้าของสัมภาระและเที่ยวบิน กรุณาสอบถามและโปรดศึกษาจากรายละเอียดของกรมธรรม์ตามเอกสารแนบท้ายใบจองทัวร์**
- สำหรับสายการบินภายในประเทศ อนุญาตให้โหลดสัมภาระใต้เครื่องได้ไม่เกิน 23 กิโลกรัม/ใบ โหลดได้ท่านละ 1 ใบเท่านั้น และนำสัมภาระถือขึ้นเครื่องน้ำหนักไม่เกิน 7 กิโลกรัม การเรียกค่าระวางน้ำหนักเพิ่มเป็นสิทธิของสายการบินที่ท่านไม่อาจปฏิเสธได้
- ค่าดูแลขนส่งกระเป๋าเดินทางโดยสายการบิน, Coach Driver และ Hotel Porter service ในระหว่างการเดินทางท่องเที่ยว หากเกิดความเสียหาย หรือ สูญหาย หรือ ทรัพย์สินมีค่าสูญหายในทุกกรณี ท่านสามารถเรียกร้องได้ตามสิทธิ์ที่ระบุไว้ในกรมธรรม์การเดินทางเท่านั้น ทางบริษัทฯ ขอสงวนสิทธิ์ความรับผิดชอบในทุกกรณี

ค่าทัวร์ไม่รวม

- ค่าทำหนังสือเดินทาง (พาสปอร์ต)
- ค่าทิปหัวหน้าทัวร์ (โดยประมาณท่านละ 1,000 บาท)
- ค่าทิปไกด์ท้องถิ่น (โดยประมาณท่านละ 500 ZAR / 1,000 บาท)
- คนขับรถพาส่องสัตว์ (Ranger) (โดยประมาณท่านละ 100 ZAR / 200 บาท)
- ค่าภาษีมูลค่าเพิ่ม 7% และค่าภาษีหัก ณ ที่จ่าย 3%
- ค่าใช้จ่ายส่วนตัว อาทิ ค่าโทรศัพท์, ค่าชักรีด, ค่าเครื่องดื่มในห้องพัก และค่าอาหารที่สั่งมาในห้องพัก ค่าอาหารและเครื่องดื่มที่สั่งพิเศษในร้านอาหารนอกเหนือจากที่ทางบริษัทจัดให้ ยกเว้นจะตกลงกันเป็นกรณีพิเศษ เช่น หากท่านทานได้เฉพาะอาหารทะเลเพียงอย่างเดียว ท่านต้องมีค่าใช้จ่ายเพิ่ม
- เครื่องดื่มแอลกอฮอล์ (มีจำหน่าย)
- ภาพถ่ายที่ระลึก (มีจำหน่าย)
- ค่าชักรีดเสื้อผ้า
- ค่าดูแลขนส่งกระเป๋าเดินทางโดยสายการบิน, Coach Driver และ Hotel Porter service ในระหว่างการเดินทางท่องเที่ยว หากเกิดความเสียหาย หรือ สูญหาย หรือ ทรัพย์สินมีค่าสูญหายในทุกกรณี ท่านสามารถเรียกร้องได้ตามสิทธิ์ที่ระบุไว้ในกรมธรรม์การเดินทางเท่านั้น ทางบริษัทฯ ขอสงวนสิทธิ์ความรับผิดชอบในทุกกรณี
- ชั้นวางกระเป๋า Carry On สำหรับขึ้นเครื่อง ต้องทำการจองล่วงหน้า และมีค่าใช้จ่ายในการนำขึ้นเครื่อง
- ในกรณีที่สายการบินเรียกเก็บ Fuel Charge เพิ่มจากที่บริษัทคิดไว้ ณ วันที่ 1 มิถุนายน 2025 ค่าน้ำมันพันพอนที่เพิ่มขึ้นทางบริษัทฯ ขอสงวนสิทธิ์ในการเรียกเก็บเพิ่มตามความเป็นจริง

การทำ VISA

- วีซ่าเคนยา - 40 USD - ยื่นขอทางออนไลน์
- แทนซาเนีย – 50 USD – สามารถขอวีซ่าออนไลน์และขอวีซ่าเมื่อเดินทางถึงสนามบินได้
- วีซ่า KAZA Univisa: มีจำหน่ายในราคา 50 ดอลลาร์สหรัฐ ที่สนามบินและด่านชายแดนหลักๆ (เช่น วิกตอเรียฟอลส์) ซึ่งอนุญาตให้เข้าประเทศแซมเบียและซิมบับเวได้เป็นเวลา 30 วัน
- วีซ่าท่องเที่ยว/เยี่ยมเยียนบอตสวานาแบบเข้าครั้งเดียว ราคา 30 ดอลลาร์สหรัฐ หมายเหตุเกี่ยวกับค่าธรรมเนียมการท่องเที่ยว: มีการเก็บค่าธรรมเนียมการท่องเที่ยว 30 ดอลลาร์สหรัฐเพื่อการอนุรักษ์ โดยมีผลบังคับใช้ตั้งแต่วันที่ 1 มิถุนายน 2566
- วีซ่าเหล่านี้ทั้งหมดใช้เวลาดำเนินการ 3-14 วัน
- ค่าวีซ่าทั้งหมดรวมอยู่ในค่าทัวร์แล้ว



ข้อกำหนด

เรื่องตั๋วเครื่องบิน

เมื่อท่านจองตั๋วเดินทางกับเรา

กรุณาอ่านรายละเอียดให้ครบถ้วน

● ตั๋วเครื่องบิน

ตั๋วเครื่องบินที่ทางบริษัทดำเนินการออกจะเป็นตั๋วแบบ NON-REFUND

● การเลื่อนวันเดินทาง

หากต้องการเลื่อนวันเดินทางไปหรือกลับ ท่านจะต้องชำระค่าใช้จ่ายส่วนต่างที่สายการบินเรียกเก็บ และการจัดที่นั่งของกลุ่ม เป็นไปโดยสายการบินเป็นผู้กำหนด ซึ่งทางบริษัทฯ ไม่สามารถเข้าไปแทรกแซงได้

● การทำที่นั่งบนเครื่อง

สามารถเลือกที่นั่งได้ 24 ชั่วโมง (Check-In Online) ก่อนเดินทาง หรือในกรณีเป็นตั๋วกรุ๊ปบางสายการบินจะต้องไปเช็คอินหน้าเคาน์เตอร์เท่านั้น ในกรณีที่ท่านต้องการเลือกที่นั่งตามต้องการ ท่านสามารถสอบถามเจ้าหน้าที่ เพื่อทำการชำระค่าที่นั่งเพิ่มเติม

● การสะสมไมล์ของสายการบิน

จะเป็นไมล์สะสมตามรหัสชั้นโดยสารและเที่ยวบินที่กำหนด ในกรณีที่ท่านต้องการสะสมไมล์ 100% ***กรุณาสอบถามเจ้าหน้าที่เพื่อชำระค่าตัวเพิ่มเติม***

หมายเหตุ

- กรณีที่ท่านออกบัตรโดยสารขาไป-ขากลับ และบัตรโดยสารภายในเอง (ตัวภายในประเทศ เช่น ตั๋วเครื่องบิน , ตั๋วรถทัวร์ , ตั๋วรถไฟ) กรุณาติดต่อสอบถามเพื่อยืนยัน กับเจ้าหน้าที่ก่อนทุกครั้ง
- และควรจองบัตรโดยสารภายในที่สามารถเลื่อนวันและเวลาเดินทางได้ เพราะมีบางกรณีที่สายการบินอาจมีการปรับเปลี่ยนไฟล์บิน หรือ เวลาบิน โดยไม่แจ้งให้ทราบล่วงหน้า ทั้งนี้ขึ้นอยู่กับฤดูกาล สภาพภูมิอากาศ และ ตารางบินของท่าอากาศยานเป็นสำคัญเท่านั้น

บริษัทฯ ขอสงวนสิทธิ์ในการรับผิดชอบ ตั๋วระหว่างประเทศ ตัวภายในประเทศ, ตั๋วเครื่องบิน, ตั๋วรถทัวร์, ตั๋วรถไฟ ที่ท่านดำเนินการเอง ในการยกเลิกการเดินทางในกรณีที่มีผู้เดินทาง ต่ำกว่า 15 ท่าน

Term & Condition

ข้อตกลงและเงื่อนไขการจองทัวร์

● การจองทัวร์

หากท่านสนใจและประสงค์จะเดินทางกับ WORLDWIDE VACATION กรุณาติดต่อ Travel Agent ใกล้บ้านหรือที่ท่านรู้จักและเชื่อถือได้ ซึ่งจะดูแลท่านด้วยขั้นตอนที่ง่าย สะดวก และมีประสิทธิภาพ เพื่อเป็นการยืนยันการเดินทางของท่าน

- กรุณาจองทัวร์และชำระเงินมัดจำล่วงหน้า 100,000 บาท ต่อผู้เดินทางหนึ่งท่าน ภายใน 3 วันนับจากวันที่จอง ซึ่งเงินมัดจำดังกล่าวจะเป็นการยืนยันการจองของท่าน
- และกรุณาชำระค่าทัวร์ส่วนที่เหลือล่วงหน้า 65 วันก่อนการเดินทาง หากท่านไม่ชำระเงินส่วนที่เหลือตามวันที่กำหนด ทางบริษัทฯ ถือว่าท่านยกเลิกการเดินทางโดยไม่มีเงื่อนไข
- แม้กรณีที่ยังไม่ทราบผลวีซ่า ทางบริษัทฯ ขออนุญาตเก็บค่าทัวร์ที่เหลือทั้งหมดก่อน ตามเงื่อนไขการชำระเงินค่าทัวร์ทั้งหมดก่อนเดินทาง 45 วัน

● ตัวเครื่องบิน

ในการเดินทางเป็นหมู่คณะ ผู้โดยสารจะต้องเดินทางไป-กลับพร้อมกัน หากต้องการเลื่อนวันเดินทางกลับ ท่านจะต้องชำระค่าใช้จ่ายส่วนต่างที่สายการบินเรียกเก็บ และการจัดที่นั่งของกลุ่ม เป็นไปโดยสายการบินเป็นผู้กำหนด ซึ่งทางบริษัทฯ ไม่สามารถเข้าไปแทรกแซงได้ และในกรณียกเลิกการเดินทาง ถ้าทางบริษัทฯ ได้ดำเนินการออกตั๋วเครื่องบินไปแล้ว ผู้เดินทางต้องรอ REFUND ตามระบบของสายการบินเท่านั้น และหากท่านไม่แน่ใจในวันเดินทางดังกล่าว กรุณาตรวจสอบกับเจ้าหน้าที่ฯ เพื่อยืนยันในกรณีที่ตัวเครื่องบินสามารถทำ REFUND ได้หรือไม่ก่อนที่ท่านจะชำระเงินค่าทัวร์ส่วนที่เหลือ

● คำธรรมเนียมประกันภัย &

คำธรรมเนียมน้ำมันเชื้อเพลิงของสายการบิน

คิดตามอัตราที่ทางสายการบินปรับค่าธรรมเนียม ณ วันที่ 1 มิถุนายน 25 การเปลี่ยนแปลงของสายการบินในภายหลัง ถือเป็นค่าทัวร์ส่วนเพิ่มที่ทางบริษัทฯ ขอสงวนสิทธิ์ในการเรียกเก็บตามความเป็นจริง ณ วันที่ออกตั๋ว

● การสูบบุหรี่

ในประเทศต่างๆ ในยุโรป มีการรณรงค์เรื่องการงดสูบบุหรี่ บนรถโค้ช, โรงแรมและสถานที่ต่างๆ จะมีข้อกำหนดที่ชัดเจนในเรื่องการสูบบุหรี่ และมีสถานที่โดยเฉพาะสำหรับผู้สูบบุหรี่ ทั้งนี้เนื่องจากสุขภาพของคนส่วนรวม

● การเดินทางเป็นครอบครัว

หากท่านเดินทางเป็นครอบครัวใหญ่ หรือเดินทางพร้อมสมาชิกในครอบครัว ที่ต้องได้รับการดูแลเป็นพิเศษ, เด็ก, และผู้สูงอายุ มีโรคประจำตัว ไม่สะดวกในการเดินทางท่องเที่ยวในระยะเวลาเกินกว่า 4 - 5 ชั่วโมงติดต่อกัน ท่านและครอบครัวต้องให้การดูแลสมาชิกภายในครอบครัวของท่านเอง เนื่องจากการเดินทางเป็นหมู่คณะ หัวหน้าทัวร์มีความจำเป็นต้องดูแลคณะทัวร์ทั้งหมด

Term & Condition

ข้อตกลงและเงื่อนไขการจองทัวร์

● ทางบริษัทฯ ขอสงวนสิทธิ์ในการไม่รับจองทัวร์

เนื่องจากสถานที่ท่องเที่ยวต่างๆ ในโปรแกรมไม่เอื้ออำนวยต่อบุคคลดังต่อไปนี้ ทางบริษัทฯ ขอสงวนสิทธิ์ในการไม่รับจองทัวร์สำหรับลูกค้าดังต่อไปนี้

- เด็กที่มีอายุในระหว่างแรกเกิดถึง 3 ขวบ
- ผู้สูงอายุที่มีความจำเป็นต้องใช้วีลแชร์, ไม้เท้า หรือเครื่องมือต่างๆ ในการพยุงตัว
- ผู้เดินทางที่บ่งบอกการเป็นบุคคลไร้ความสามารถ
- ท่านที่มีความประสงค์จะร่วมเดินทางกับทัวร์หรือแยกจากคณะทัวร์ระหว่างทาง/กลางทาง
- บุคคลที่มีความประพฤติไม่เหมาะสมระหว่างทัวร์ อาทิเช่น ผู้ที่ดื่มสุราบนรถ, ไม่รักษาเวลา, เสียงดัง พุดจาหยาบคาย สร้างความรำคาญให้แก่ผู้ร่วมคณะ, ผู้ที่ไม่ยอมรับเงื่อนไขระหว่างทัวร์ ที่มีระบุอยู่ชัดเจนในโปรแกรมทัวร์, ผู้ที่ก่อหวอด ประท้วง ยุยงให้ผู้ร่วมเดินทาง บังคับให้หัวหน้าทัวร์ต้องทำการนอกเหนือโปรแกรมทัวร์ ซึ่งบางครั้งอาจจะมีผลกระทบต่อผู้ร่วมคณะท่านอื่นหรือโปรแกรมท่องเที่ยวได้

● โรงแรมและห้องพัก

- ห้องพักแบบ Twin คือห้องพักที่มีเตียงเดี่ยวขนาดเล็ก 3.5 ฟุต 2 เตียงในหนึ่งห้อง / สำหรับพัก 2 ท่าน
- ห้องพักแบบ Double คือห้องพักที่มีเตียงขนาด Queen Size ขนาด 5 ฟุต 1 เตียง / สำหรับพัก 2 ท่าน
- ห้องพักแบบ Triple Room คือห้องพักที่เตียงขนาด 5 ฟุต 1 เตียง+3.5 ฟุต 1 เตียง / หรือเตียง 3.5 ฟุต 3 เตียง / สำหรับผู้พัก 3 ท่าน (ทั้งนี้ขึ้นอยู่กับตารางวางผังมาตรฐานในแต่ละโรงแรมที่แตกต่างกันในแต่ละประเทศ)
- ห้องพักแบบ Single คือห้องพักที่มีเตียงขนาดเล็กขนาด 3.5 ฟุต 1 เตียงในหนึ่งห้อง / สำหรับพัก 1 ท่าน
- ห้องพักแบบ Double Single Used คือห้องพักที่มีเตียงขนาด Queen Size ขนาด 5 ฟุต 1 เตียง / สำหรับพัก 1 ท่าน
- ห้องพักในโรงแรมเป็นแบบห้องพักร่วม (Twin / Double) ในกรณีที่ท่านมีความประสงค์จะพักแบบ 3 ท่าน / 3 เตียง (Triple Room) ขึ้นอยู่กับข้อจำกัดของห้องพัก และการวางรูปแบบของห้องพักของแต่ละโรงแรม ซึ่งมักมีความแตกต่างกัน ซึ่งอาจจะทำให้ท่านไม่ได้ห้องติดกันตามที่ต้องการ
- โรงแรมหลายแห่งในยุโรปจะไม่มีเครื่องปรับอากาศ เนื่องจากอยู่ในแถบที่มีอุณหภูมิต่ำ เครื่องปรับอากาศที่มีจะให้ บริการในช่วงฤดูร้อนเท่านั้น
- ในกรณีที่มีการจัดประชุมนานาชาติ (Trade Fair) เป็นผลให้ค่าโรงแรมสูงขึ้น 3-4 เท่าตัว บริษัทฯ ขอสงวนสิทธิ์ ในการปรับเปลี่ยน หรือย้ายเมืองเพื่อให้เกิดความเหมาะสม
- โรงแรมในอเมริกาและแคนาดาที่มีลักษณะเป็น Traditional Building ห้องที่เป็นห้องเดี่ยว อาจเป็นห้องที่มีขนาดกะทัดรัด และไม่มีอ่างอาบน้ำ ซึ่งขึ้นอยู่กับกรอบแบบของแต่ละโรงแรมนั้นๆ และห้องแต่ละห้องอาจมีลักษณะแตกต่างกันด้วย หากท่านต้องการความสะดวกสบายและห้องใหญ่กว่า ท่านสามารถจ่ายเพิ่มเป็นห้องแบบ DOUBLE SINGLE USE เป็นค่าใช้จ่ายเพิ่มเติมได้

Term & Condition

ข้อตกลงและเงื่อนไขการจองทัวร์

● ตัวอย่างเข้าชมสถานที่ต่างๆ

การจัดโปรแกรมทัวร์เป็นการกำหนดโปรแกรมตลอดทั้งปี หากวันเดินทางดังกล่าวตรงกับวันที่สถานที่เข้าชมนั้น ๆ ปิดทำการ หรือ ปิดโดยมิได้แจ้งล่วงหน้า หรือ การเปิดรับจองผ่านทาง Online โดยในวันทีคุณจะไปเข้าชมไม่สามารถจองผ่านระบบดังกล่าวได้ ทางบริษัทฯ จะคืนเงิน Entrance Fee ตามที่ระบุไว้ในเอกสารของสถานที่นั้นๆ หรือ สลับโปรแกรมเพื่อให้ท่านได้เข้าชมสถานที่ดังกล่าวได้ แต่หากมีการล่าช้า หรือ เหตุหนึ่งเหตุใดในระหว่างการเดินทาง เป็นผลทำให้ท่านไม่สามารถเข้าชมสถานที่ดังกล่าวได้ ทางบริษัทฯ จะไม่มีการคืนเงินใดให้แก่ท่าน เนื่องจากได้ชำระ Reservation Fee ไปแล้ว กรุณาสอบถามรายละเอียดสถานที่เข้าชมจากเจ้าหน้าที่ในช่วงวันเดินทางของท่านก่อนชำระเงิน

● กระเป๋าเดินทาง

- ค่ายกกระเป๋าใบใหญ่ท่านละ 1 ใบ น้ำหนักไม่เกิน 23 กิโลกรัม (ขอสงวนสิทธิ์ในการคืนเงินในกรณีบางโรงแรมไม่สามารถจัดการได้) ส่วนกระเป๋าใบเล็กอยู่ในความดูแลของท่านเองไม่เกิน 7 กิโลกรัม **ความเสียหายอันเกิดจากการยกขึ้นลงโดยคนขับรถ หรือ พนักงานโรงแรม ท่านไม่อาจเรียกร้องค่าชดเชยในความเสียหายได้**
- สำหรับน้ำหนักของสัมภาระที่ทางสายการบินอนุญาตให้บรรทุกใต้ท้องเครื่องบิน คือ 23 กิโลกรัม (สำหรับผู้โดยสารชั้นประหยัด / Economy Class Passenger) การเรียกค่าระวางน้ำหนักเพิ่มเป็นสิทธิของสายการบินที่ท่านไม่อาจปฏิเสธได้
- สำหรับกระเป๋าสัมภาระที่ทางสายการบินอนุญาตให้นำขึ้นเครื่องได้ ต้องมีน้ำหนักไม่เกิน 7 กิโลกรัม และมีความกว้าง+ยาว+สูง ไม่เกิน 115 เซนติเมตร หรือ 25 เซนติเมตร (9.75 นิ้ว) x 56 เซนติเมตร (21.5 นิ้ว) x 46 เซนติเมตร (18 นิ้ว) **ในกรณีที่เป็น Luggage Cabin ท่านต้องซื้อกระเป๋าสัมภาระเพื่อนำขึ้นเครื่องแยกต่างหาก**
- ในบางรายการทัวร์ ที่ต้องมีบินด้วยสายการบินภายในประเทศ น้ำหนักของกระเป๋าอาจจะถูกกำหนดให้ต่ำกว่ามาตรฐานได้ ทั้งนี้ขึ้นอยู่กับข้อกำหนดของแต่ละสายการบิน บริษัท ฯ ขอสงวนสิทธิ์ไม่รับประกันความรับผิดชอบค่าใช้จ่ายในน้ำหนักส่วนที่เกิน
- กระเป๋าและสัมภาระที่มีล้อเลื่อน แม้จะมีขนาดตามกำหนด แต่ทางสายการบินถือว่าเป็น Luggage Cabin และกำหนดให้ผู้โดยสารชำระเงินเพิ่มในกรณีที่น่าขึ้นเครื่อง
- บริษัทฯ ขอสงวนสิทธิ์ในความรับผิดชอบต่อกรณีเกิดการสูญหาย, สูญหายของกระเป๋า และสัมภาระของผู้โดยสาร ซึ่งความรับผิดชอบให้เป็นไปตามกรรมวิธีแบบ บริษัท อลิอันซ์ อยุธยา ประกันภัย จำกัด (มหาชน)
- ค่าดูแลขนส่งกระเป๋าเดินทางโดยสายการบิน, Coach Driver และ Hotel Porter service ในระหว่างการเดินทางท่องเที่ยว หากเกิดความเสียหาย หรือ สูญหาย หรือ ทรัพย์สินมีค่าสูญหายในทุกกรณี ท่านสามารถเรียกร้องได้ตามสิทธิ์ที่ระบุไว้ในกรรมวิธีการเดินทางเท่านั้น ทางบริษัทฯ ขอสงวนสิทธิ์ความรับผิดชอบในทุกกรณี

หมายเหตุและเงื่อนไขเพิ่มเติม

- กรณีที่ท่านออกบัตรโดยสารขาไป-ขากลับ และบัตรโดยสารภายในเอง (ตั๋วภายในประเทศ เช่น ตั๋วเครื่องบิน , ตั๋วรถทัวร์ , ตั๋วรถไฟ) กรุณาติดต่อสอบถามเพื่อยืนยัน กับเจ้าหน้าที่ก่อนทุกครั้ง และตรวจสอบบัตรโดยสารภายในที่สามารถเลื่อนวันและเวลาเดินทางได้ เพราะมีบางกรณีที่สายการบินอาจมีการปรับเปลี่ยนไฟล์ทบิน หรือ เวลาบิน โดยไม่แจ้ง ให้ทราบล่วงหน้า ทั้งนี้ขึ้นอยู่กับฤดูกาล สภาพภูมิอากาศ และ ตารางบินของท่าอากาศยาน เป็นสำคัญเท่านั้น สิ่งสำคัญ ท่านจำเป็นต้องมาถึงสนามบินเพื่อเช็คอินก่อนเครื่องบิน อย่างน้อย 3 ชั่วโมง โดยในส่วนนี้หากเกิดความเสียหายใดๆบริษัทขอสงวนสิทธิ์ในการไม่รับผิดชอบค่าใช้จ่ายที่เกิดขึ้นใดๆทั้งสิ้น
- กรณีที่ออกบัตรโดยสาร (ตั๋ว) เรียบร้อยแล้ว มีรายละเอียดส่วนใดผิดพลาดทางบริษัทขอสงวนสิทธิ์ในการรับผิดชอบไม่ว่าส่วนใดส่วนหนึ่งหากท่านไม่ดำเนินการส่งสำเนาหน้าแรกของหนังสือเดินทางให้ทางบริษัทเพื่อใช้ในการออกบัตรโดยสาร
- หลังจากท่านชำระค่าตั๋วครบตามจำนวนเรียบร้อยแล้วทางบริษัทจะนำส่งใบนัดหมายและเตรียมตัวการเดินทางให้ท่านอย่างน้อย 3 หรือ 5 วัน ก่อนออกเดินทาง
- ในกรณีบริษัทออกบัตรโดยสารเครื่องบินแบบหมู่คณะ (ตั๋วกรุ๊ป) ท่านจะไม่สามารถเลื่อนไฟล์ท วันไปหรือกลับส่วนใดได้ จำเป็นจะต้องไป และ กลับ ตามกำหนดการเท่านั้น หากต้องการเปลี่ยนแปลงกรุณาติดต่อเจ้าหน้าที่เป็นกรณีพิเศษ
- กรณีที่ท่านเป็นอิสลาม ไม่ทานเนื้อสัตว์ หรือ แพ้อาหารบางประเภท กรุณาแจ้งเจ้าหน้าที่เป็นกรณีพิเศษ
- บริษัทฯ จะไม่รับผิดชอบค่าเสียหายในเหตุการณ์ที่เกิดจากยานพาหนะ การยกเลิกเที่ยวบิน การล่าช้าของสายการบิน ภัยธรรมชาติ การเมือง จราจร ประท้วง คำสั่งของเจ้าหน้าที่รัฐ และอื่นๆ ที่อยู่นอกเหนือการควบคุมของทางบริษัท
- เมื่อท่านออกเดินทางไปกับคณะแล้ว ท่านงดใช้บริการใดบริการหนึ่ง หรือไม่เดินทางพร้อมคณะ ถือว่าท่านสละสิทธิ์ ไม่สามารถเรียกร้องค่าบริการคืนได้ ไม่ว่ากรณีใดๆ ทั้งสิ้น
- บริษัทขอสงวนสิทธิ์ ในการไม่รับผิดชอบใดๆทั้งสิ้น หากเกิดสิ่งของสูญหายระหว่างการเดินทาง และขอสงวนสิทธิ์ในการเรียกเก็บ ค่าใช้จ่ายตามจริง กรณีท่านลืมสิ่งของไว้ที่โรงแรมและจำเป็นต้องส่งมายัง จุดหมายปลายทางตามที่ท่านต้องการ
- บริษัทขอสงวนสิทธิ์การเก็บค่าน้ำมันและภาษีสนามบินทุกแห่งเพิ่มหากสายการบินมีการปรับขึ้นก่อนวันเดินทาง
- เนื่องจากการเดินทางท่องเที่ยวในครั้งนี้ เป็นการชำระแบบจ่ายขาดกับบริษัทในต่างประเทศ ทางบริษัทจึงขอสงวนสิทธิ์ ไม่ สามารถขอรับเงินคืนได้ในบริการบางส่วน หรือ ส่วนใดส่วนหนึ่งที่ท่านไม่ต้องการได้รับบริการ หากระหว่างเดินทาง สถานที่ท่องเที่ยวใด ที่ไม่สามารถเข้าชมได้ ไม่ว่าจะด้วยสาเหตุใดก็ตาม ทางบริษัทขอสงวนสิทธิ์ในการไม่สามารถคืนค่าใช้จ่ายไม่ว่าส่วนใดส่วนหนึ่งให้ท่าน เนื่องจากทางบริษัทได้ทำการจองและถูกเก็บค่าใช้จ่ายแบบเหมาจ่ายไปแล้ว แต่หากกรณีสถานที่เข้าชม ไม่สามารถเข้าชมได้ เนื่องจากสภาพอากาศ ทางบริษัทจะทำการเรียกเงินคืนจากบริษัทในต่างประเทศให้ท่าน ใช้เวลาทำการ 15-30 วัน (ไม่รวมเสาร์-อาทิตย์)

- หากมีสถานที่ ร้านค้าที่ไม่สามารถเปิดให้บริการได้ภายหลัง โปรแกรมอาจมีการเปลี่ยนแปลงได้ตามความเหมาะสม โดยไม่แจ้งให้ทราบล่วงหน้า โดยส่วนนี้ทางบริษัทจะคำนึงถึงประโยชน์ของลูกค้าเป็นสำคัญหากกรณีที่เป็นจะต้องมีค่าใช้จ่ายเพิ่ม ทางบริษัทจะแจ้งให้ ทราบล่วงหน้า
- บริษัทฯ ขอสงวนสิทธิ์ในการยกเลิกการเดินทางในกรณีที่มีผู้เดินทาง ต่ำกว่า 15 ท่าน โดยที่ จะแจ้งให้ผู้เดินทางทราบล่วงหน้าก่อน 10-15 วัน ค่าวีซ่าที่ดำเนินการไปแล้วท่านจะไม่สามารถขอเงินคืนได้ และขอสงวนสิทธิ์ในการเปลี่ยนแปลงการท่องเที่ยว รวมทั้งไม่สามารถรับพิชชชอบจากกรณีที่เกิดเหตุจำเป็นสุดวิสัยดังนี้ การล่าช้าของสายการบิน, การนัดหยุดงาน, ภัยธรรมชาติ, การก่อกวน, อุบัติเหตุ ฯลฯ และทางบริษัทฯ จะไม่รับพิชชชอบค่าใช้จ่ายที่เกิดขึ้น หากท่านถูกปฏิเสธการเข้าเมือง อันเนื่องจากการกระทำที่ส่อไปในทางผิดกฎหมายหรือการหลบหนีเข้าเมือง ฯลฯ และจะไม่คืนเงินค่าทัวร์ที่ท่านชำระมาแล้ว

เงื่อนไขการยกเลิกการจองทัวร์

ยกเลิกก่อนการเดินทาง 30 วัน
ทางบริษัทจะคืนค่าใช้จ่ายที่สามารถคืนได้
ยกเลิกก่อนการเดินทางน้อยกว่า 30 วัน ในทุกกรณี และรวมถึงกรณีที่ถูกค่าไม่ได้รับการอนุมัติวีซ่าจากทางสถานทูต
หัก 50% ของค่าทัวร์

- หากท่านยกเลิกการเดินทางในเงื่อนไขใด เงื่อนไขหนึ่ง แต่ท่านสามารถหาผู้เดินทางมาแทนได้ โดยสามารถยื่นขอวีซ่าได้ทันตามกำหนดเวลา ทางบริษัทฯ จะคืนค่าใช้จ่ายเพิ่มคือค่าวีซ่า และค่าเปลี่ยนชื่อตัวเท่านั้น และต้องไม่อยู่ในเงื่อนไขของตัวที่ NON-CHANGE NAME & NON-REFUND
- หากท่านยกเลิกการเดินทาง อันเนื่องมาจากบุคคลใดบุคคลหนึ่งในคณะของท่านไม่ได้รับการพิจารณาอนุมัติวีซ่า ไม่ว่าจะด้วยเหตุผลใดๆ ก็ตามอันเป็นการพิจารณาของสถานทูต ซึ่งการยกเลิกเฉพาะบุคคลหรือยกเลิกพร้อมกันทั้งหมด ให้ถือเป็นการยกเลิกตามเงื่อนไขของวันเวลาที่ยกเลิกดังกล่าวข้างต้น ในกรณีที่ท่านไม่แน่ใจว่าจะได้รับการพิจารณาอนุมัติวีซ่าจากทางสถานทูต ทางบริษัทขอแนะนำให้ท่านยื่นขอวีซ่าแบบเดี่ยว ซึ่งจะรู้ผลเร็วกว่าการยื่นขอวีซ่าแบบกรุ๊ป
- บริษัทฯ ขอสงวนสิทธิ์ในการยกเลิกการเดินทางในกรณีที่มีผู้เดินทาง ต่ำกว่า 15 ท่าน โดยที่ จะแจ้งให้ผู้เดินทางทราบล่วงหน้าก่อน 15 วัน และขอสงวนสิทธิ์ในการเปลี่ยนแปลงการท่องเที่ยว รวมทั้งไม่สามารถรับพิชชชอบจากกรณีที่เกิดเหตุจำเป็นสุดวิสัยดังนี้ การล่าช้าของสายการบิน, การนัดหยุดงาน, ภัยธรรมชาติ, การก่อกวน, อุบัติเหตุ ฯลฯ และทางบริษัทฯ จะไม่รับพิชชชอบค่าใช้จ่ายที่เกิดขึ้น หากท่านถูกปฏิเสธการเข้าเมือง อันเนื่องจากการกระทำที่ส่อไปในทางผิดกฎหมายหรือการหลบหนีเข้าเมือง ฯลฯ และจะไม่คืนเงินค่าทัวร์ที่ท่านชำระมาแล้ว

หลังจากการจองทัวร์และชำระเงินมัดจำแล้ว
ทางบริษัทฯ ถือว่าท่านได้ยอมรับในข้อตกลงและเงื่อนไขที่บริษัทฯ ได้ระบุไว้ข้างต้นทุกประการ